

Miestny úrad mestskej časti Bratislava–Petržalka

Materiál na rokovanie
miestnej rady
dňa 8. marca 2016

Materiál číslo: 14 /2016

**Návrh na predĺženie prenájmu časti pozemkov pod prístupovými chodníkmi
k nebytovým priestorom**

Predkladateľ:

Miroslav Štefánik
prednosta

Materiál obsahuje:

1. Návrh uznesenia
2. Dôvodovú správu
3. Žiadosti nájomcov
4. Kópiu z KM
5. Fotodokumentáciu
6. Stanoviská odborných komisií

Zodpovedný:

Alžbeta Broszová
vedúca oddelenia nakladania
s majetkom

Spracovateľ:

Stanislava Makovníková
referát správy miestneho
majetku

Návrh uznesenia

Miestna rada mestskej časti Bratislava–Petržalka

odporúča

Miestnemu zastupiteľstvu mestskej časti Bratislava–Petržalka

schváliť

ako prípad hodný osobitného zreteľa v zmysle §9a ods. 9 písm. c) zákona SNR č. 138/1991 Zb. o majetku obcí v znení neskorších predpisov, prenájom časti pozemkov registra „C“ KN k.ú. Petržalka o výmere 102,90 m², za cenu **5,20 € / m² / ročne**, čo celkovo predstavuje **ročné nájomné vo výške 535,08 €**, za účelom užívania pozemkov pod prístupovými chodníkmi, podestou a nástupnými schodmi a pod vstupným priestorom do nebytových priestorov na prevádzkovanie podnikateľských aktivít na dobu 5 rokov pre nasledovných žiadateľov:

1. **Alžbeta Štulcová**, Budatínska 79, 851 06 Bratislava, IČO: 37 420 810, **časť parc. č. 2087** o výmere 3,80 m², ostatná plocha, LV č. 1748 v lokalite Budatínska 79, Bratislava.
2. **Kludia Sušilová**, Mamateyova 3, 851 04 Bratislava, IČO: 41 122 127, **časť parc. č. 51** o výmere 9,55 m², ostatná plocha, LV č. 1748 v lokalite Mlynarovičova 15, Bratislava
3. **Ladislav Major**, Furdekova 6, 851 03 Bratislava, IČO: 22 645 560, **časť parc. č. 188** o výmere 3,00 m², zastavané plochy a nádvoria, LV č. 1748, v lokalite Námestie hraničiarov 23, Bratislava.
4. **Viera Ebnerová**, Kapicova 1, 851 01 Bratislava, IČO: 43 340 369, **časť parc. č. 5029/3** o výmere 2,88 m², ostatná plocha, LV č. 1748, v lokalite Kapicova 2, Bratislava.
5. **Eva Hojová**, A. Gwerkovej 6, 851 04 Bratislava, IČO: 17 497 787, **časť parc. č. 481** o výmere 4,50 m², ostatná plocha, LV č. 1748, v lokalite Bulíkova 1, Bratislava.
6. **Drahotína Šperková**, Černyševského 21, 851 01 Bratislava, IČO: 22 642 943, **časť parc. č. 4650** o výmere 10,32 m², ostatná plocha, LV č. 1748, v lokalite Černyševského 23, Bratislava.
7. **Drahotína Šperková**, Černyševského 21, 851 01 Bratislava, IČO: 22 642 943, **časť parc. č. 4679** o výmere 12,9 m², ostatná plocha, LV č. 1748, v lokalite Černyševského 21, Bratislava.
8. **Jana Grúnerová**, Hálova 20, 851 01 Bratislava, IČO: 35 147 351, **časť parc. č. 3535** o výmere 2,45 m², zastavané plochy a nádvoria, LV č. 1748, v lokalite Hálova 20, Bratislava.
9. **Emília Jelínková**, Gercenova 3, 851 01 Bratislava, IČO: 41 475 101, **časť parc. č. 4394/1** o výmere 2,50 m², zastavané plochy a nádvoria, LV č. 1748, v lokalite Wolkrova 21, Bratislava.

10. **Mária Mikletičová**, Červeňákova 9, 841 01 Bratislava, IČO: 34 537 678, **časť parc. č. 2418** (časť pozemku registra „E“ parc. č. 5282, LV č. 4833) o výmere 20,00 m², zastavané plochy a nádvoría, v lokalite Vyšehradská 39, Bratislava.
11. **Ing. Vladimír Vavřík**, Námestie hraničiarov 27, 851 03 Bratislava, r.č.: 480626/079, **časť parc. č. 1262** o výmere 25,00 m², zastavané plochy a nádvoría, LV č. 1748, v lokalite Romanova 5, Bratislava.
12. **Janka Procházková**, Mamateyova 5, 851 04 Bratislava, IČO: 41 535 111, **časť parc. č. 560** o výmere 6,00 m², ostatné plochy, LV č. 1748, v lokalite Mamateyova 5, Bratislava.

Zmluvy o nájme pozemkov budú podpísané do 60 dní od schválenia uznesenia v miestnom zastupiteľstve. V prípade, že nájomné zmluvy v tejto lehote nebudú nájomcami podpísané, toto uznesenie stratí platnosť.

Dôvodová správa

Žiadateľ: Nájomcovia nebytových priestorov v Petržalke, Bratislava

Predmet: časť pozemkov pod prístupovými chodníkmi, podestou, nástupnými schodmi a vstupnými priestormi k nebytovým priestorom.

Pozemky parc. č. 2087, 51, 5029/3, 481, 3535 a 560 sú vo vlastníctve hlavného mesta SR Bratislavy, zapísané na LV č. 1748, zverené do správy mestskej časti Bratislava–Petržalka protokolom č. 5/92 zo dňa 07.01.1992. Pozemky parc. č. 4650, 4679 a 4394/1 sú vo vlastníctve hlavného mesta SR Bratislavy, zapísané na LV č. 1748, zverené do správy mestskej časti Bratislava-Petržalka protokolom č. 118404759700 zo dňa 27.10.1997. Pozemky parc. č. 188 a 1262 sú vo vlastníctve hlavného mesta SR Bratislavy, zapísané na LV č. 1748 a dávajú sa nájomcom do nájmu v zmysle Štatútu hlavného mesta SR Bratislavy. Pozemok parc. č. 2418 je zverený do správy mestskej časti Bratislava-Petržalka protokolom č. 5-92 zo dňa 07.01.1992, zapísaný na LV č. 4833 ako časť pozemku registra „E“ parc. č. 5282 vo vlastníctve Hlavného mesta SR Bratislavy.

Doba nájmu: na 5 rokov

Výška nájomného: 5,20 €/m²/rok. Cena nájmu je stanovená podľa prílohy č.1 k Metodickému usmerneniu – postup pri prenájme nehnuteľného majetku vo vlastníctve mestskej časti Bratislava–Petržalka a zvereného do správy mestskej časti Bratislava-Petržalka. Celkové nájomné za rok predstavuje sumu vo výške **535,08 €**.

Mestská časť Bratislava-Petržalka obdržala žiadosti o prenájom časti pozemkov v k.ú. Petržalka za účelom užívania prístupových chodníkov, nástupných schodov a podesty a vstupného priestoru do nebytových priestorov v bytových domoch. Žiadatelia užívajú priestory, v ktorých prevádzkujú podnikateľské činnosti na základe platných nájomných zmlúv.

Prenájom pozemkov navrhujeme pre nasledovných žiadateľov:

1. **Alžbeta Štulcová**, Budatínska 79, 851 06 Bratislava, IČO: 37 420 810, **časť parc. č. 2087** o výmere 3,80 m², ostatná plocha, LV č. 1748 v lokalite Budatínska 79, Bratislava, za účelom užívania prístupového chodníka a nástupných schodov do prevádzky „Kaderníctvo P&P – Alžbeta Štulcová“. Navrhované ročné nájomné predstavuje sumu vo výške **19,76 €**.
2. **Kludia Sušilová**, Mamateyova 3, 851 04 Bratislava, IČO: 41 122 127, **časť parc. č. 51** o výmere 9,55 m², ostatná plocha, LV č. 1748 v lokalite Mlynarovičova 15, Bratislava, za účelom užívania prístupového chodníka do prevádzky „Kludi – Nechtové štúdio“. Navrhované ročné nájomné predstavuje sumu vo výške **49,66 €**.
3. **Ladislav Major**, Furdekova 6, 851 03 Bratislava, IČO: 22 645 560, **časť parc. č. 188** o výmere 3,00 m², zastavané plochy a nádvoria, LV č. 1748 v lokalite Námestie

- hraničiarov 23, Bratislava, za účelom užívania prístupového chodníka k predajni zmrzliny. Navrhované ročné nájomné predstavuje sumu vo výške **15,60 €**.
4. **Viera Ebnerová**, Kapicova 1, 851 01 Bratislava, IČO: 43 340 369, **časť parc. č. 5029/3** o výmere 2,88 m², ostatná plocha, LV č. 1748, v lokalite Kapicova 2, Bratislava, za účelom užívania prístupového chodníka (prístupovej rampy) do prevádzky „Predajňa a oprava zlatých a strieborných šperkov“. Navrhované ročné nájomné predstavuje sumu vo výške **14,98 €**.
 5. **Eva Hojová**, A. Gwerkovej 6, 851 04 Bratislava, IČO: 17 497 787, **časť parc. č. 481** o výmere 4,50 m², ostatná plocha, LV č. 1748, v lokalite Bulíkova 1, Bratislava, za účelom užívania prístupových schodov do predajne „Predaj a požičovňa karnevalových a historických kostýmov“. Navrhované ročné nájomné predstavuje sumu vo výške **23,40 €**.
 6. **Drahotína Šperková**, Černyševského 21, 851 01 Bratislava, IČO: 22 642 943, **časť parc. č. 4650** o výmere 10,32 m², ostatná plocha, LV č. 1748, v lokalite Černyševského 23, Bratislava, za účelom užívania prístupového chodníka do prevádzky „Kaderníctvo TINA“ spojené s kozmetikou. Navrhované ročné nájomné predstavuje sumu vo výške **53,66 €**.
 7. **Drahotína Šperková**, Černyševského 21, 851 01 Bratislava, IČO: 22 642 943, **časť parc. č. 4679** o výmere 12,9 m², ostatná plocha, LV č. 1748, v lokalite Černyševského 21, Bratislava, za účelom užívania prístupového chodníka do prevádzky „Pedikúra“. Navrhované ročné nájomné predstavuje sumu vo výške **67,08 €**.
 8. **Jana Grúnerová**, Hálova 20, 851 01 Bratislava, IČO: 35 147 351, **časť parc. č. 3535** o výmere 2,45 m², zastavané plochy a nádvoría, LV č. 1748, v lokalite Hálova 20, Bratislava, za účelom užívania nástupných schodov a vstupnej podesty do prevádzky „Pánske kaderníctvo“. Navrhované ročné nájomné predstavuje sumu vo výške **12,74 €**.
 9. **Emília Jelínková**, Gercenova 3, 851 01 Bratislava, IČO: 41 475 101, **časť parc. č. 4394/1** o výmere 2,50 m², zastavané plochy a nádvoría, LV č. 1748, v lokalite Wolkrova 21, Bratislava, za účelom užívania prístupového chodníka a vstupných schodov do prevádzky „Masérske služby a pedikúra“. Navrhované ročné nájomné predstavuje sumu vo výške **13,00 €**.
 10. **Mária Mikletičová**, Červeňáková 9, 841 01 Bratislava, IČO: 34 537 678, **časť parc. č. 2418** (časť pozemku registra „E“ parc. č. 5282, LV č. 4833) o výmere 20,00 m², zastavané plochy a nádvoría, v lokalite Vyšehradská 39, Bratislava, za účelom užívania prístupového chodníka a vstupných schodov do prevádzky „Espresso Šípka“. Navrhované ročné nájomné predstavuje sumu vo výške **104,00 €**.
 11. **Ing. Vladimír Vavřík**, Námestie hraničiarov 27, 851 03 Bratislava, r.č.: 480626/079, **časť parc. č. 1262** o výmere 25,00 m², zastavané plochy a nádvoría, LV č. 1748, v lokalite Romanova 5, Bratislava, za účelom užívania pozemku pod vstupným priestorom do nebytového priestoru skladového charakteru, ktorý je vo vlastníctve nájomcu. Navrhované ročné nájomné predstavuje sumu vo výške **130,00 €**.
 12. **Janka Procházková**, Mamateyova 5, 851 04 Bratislava, IČO: 41 535 111, **časť parc. č. 560** o výmere 6,00 m², ostatné plochy, LV č. 1748, v lokalite Mamateyova 5, Bratislava, za účelom užívania prístupového chodníka a vstupnej podesty do

prevádzky „Darčeková predajňa“. Navrhované ročné nájomné predstavuje sumu vo výške **31,20 €**.

Z vyššie uvedených dôvodov navrhujeme tento prenájom posudzovať ako prípad hodný osobitného zreteľa v zmysle §9a ods. 9 písm. c) zákona SNR č. 138/1991 Zb. o majetku obcí v znení neskorších predpisov.

Materiál bol predmetom rokovania operatívnej porady starostu dňa 15.2.2016 a odborných komisií. Stanoviská budú súčasťou materiálu.

Zmluvy o nájme pozemkov budú podpísané do 60 dní od schválenia uznesenia v miestnom zastupiteľstve. V prípade, že nájomné zmluvy v tejto lehote nebudú nájomcami podpísané, toto uznesenie stratí platnosť.

Alžbeta Štulcová

Rok	Výška nájmu m ² /rok	Prenajatá plocha m ²	Celkový ročný nájom
2013, 2014, 2015	3,32	3,80	12,61 €
2016	5,20	3,80	19,76 €

Klaudia Sušilová

Rok	Výška nájmu m ² /rok	Prenajatá plocha m ²	Celkový ročný nájom
2013, 2014, 2015	4,05	9,55	38,68 €
2016	5,20	9,55	49,66 €

Ladislav Major

Rok	Výška nájmu m ² /rok	Prenajatá plocha m ²	Celkový ročný nájom
2013, 2014, 2015	3,32	3,00	9,96 €
2016	5,20	3,00	15,60 €

Viera Ebnerová

Rok	Výška nájmu m ² /rok	Prenajatá plocha m ²	Celkový ročný nájom
2013, 2014, 2015	3,32	2,88	9,56 €
2016	5,20	2,88	14,98 €

Eva Hojová

Rok	Výška nájmu m ² /rok	Prenajatá plocha m ²	Celkový ročný nájom
2013, 2014, 2015	3,32	4,50	14,94 €
2016	5,20	4,50	23,40 €

Drahotína Šperková

Rok	Výška nájmu m ² /rok	Prenajatá plocha m ²	Celkový ročný nájom
2013, 2014, 2015	4,05	10,32	41,80 €
2016	5,20	10,32	53,66 €

Drahotína Šperková

Rok	Výška nájmu m ² /rok	Prenajatá plocha m ²	Celkový ročný nájom
2013, 2014, 2015	4,05	12,90	52,24 €
2016	5,20	12,90	67,08 €

Jana Grúnerová

Rok	Výška nájmu m²/rok	Prenajatá plocha m²	Celkový ročný nájom
2013, 2014, 2015	3,32	2,45	8,13 €
2016	5,20	2,45	12,74 €

Emília Jelínková

Rok	Výška nájmu m²/rok	Prenajatá plocha m²	Celkový ročný nájom
2013, 2014, 2015	3,32	2,50	8,30 €
2016	5,20	2,50	13,00 €

Mária Mikletičová

Rok	Výška nájmu m²/rok	Prenajatá plocha m²	Celkový ročný nájom
2013, 2014, 2015	3,32	20,00	66,40 €
2016	5,20	20,00	104,00 €

Ing. Vladimír Vavřík

Rok	Výška nájmu m²/rok	Prenajatá plocha m²	Celkový ročný nájom
2013, 2014, 2015	4,05	25,00	101,25 €
2016	5,20	25,00	130,00 €

Janka Procházková

Rok	Výška nájmu m²/rok	Prenajatá plocha m²	Celkový ročný nájom
2013, 2014, 2015	3,32	6,00	19,92 €
2016	5,20	6,00	31,20 €

„OSOBNĚ“

Prenajímateľ:
Mestská časť –Petržalka
Kutlíkova 17
85212 Bratislava-Petržalka

Miestny úrad mestskej časti Bratislava-Petržalka Kutlíkova 17, PSČ 852 12	
Dobro dňa: 09 -11- 2015	
Evidenčné číslo: 44791/A	Číslo spisu:
Prílohy/štýly: 8	Vybavuje:

Nájomca-Žiadateľ
Alžbeta Štulcová
Budatínska 79
85106 Bratislava

ŽIADOSŤ O PREDĽŽENIE ZMLUVY

Žiadam o predĺženie nájomnej zmluvy č.46/2007

Predmetom nájmu je pozemok v katastrálnom území Petržalka časť parcely č.2087 o výmere 3,80m²,zapísaná na liste vlastníctva č.1748 na ktorom je vybudovaný prístupový chodník(nástupné schody a vstupná podesta) do prevádzky Dámske a pánske kaderníctvo.

Za kladné vybavenie mojej žiadosti vopred ďakujem

Štulcová

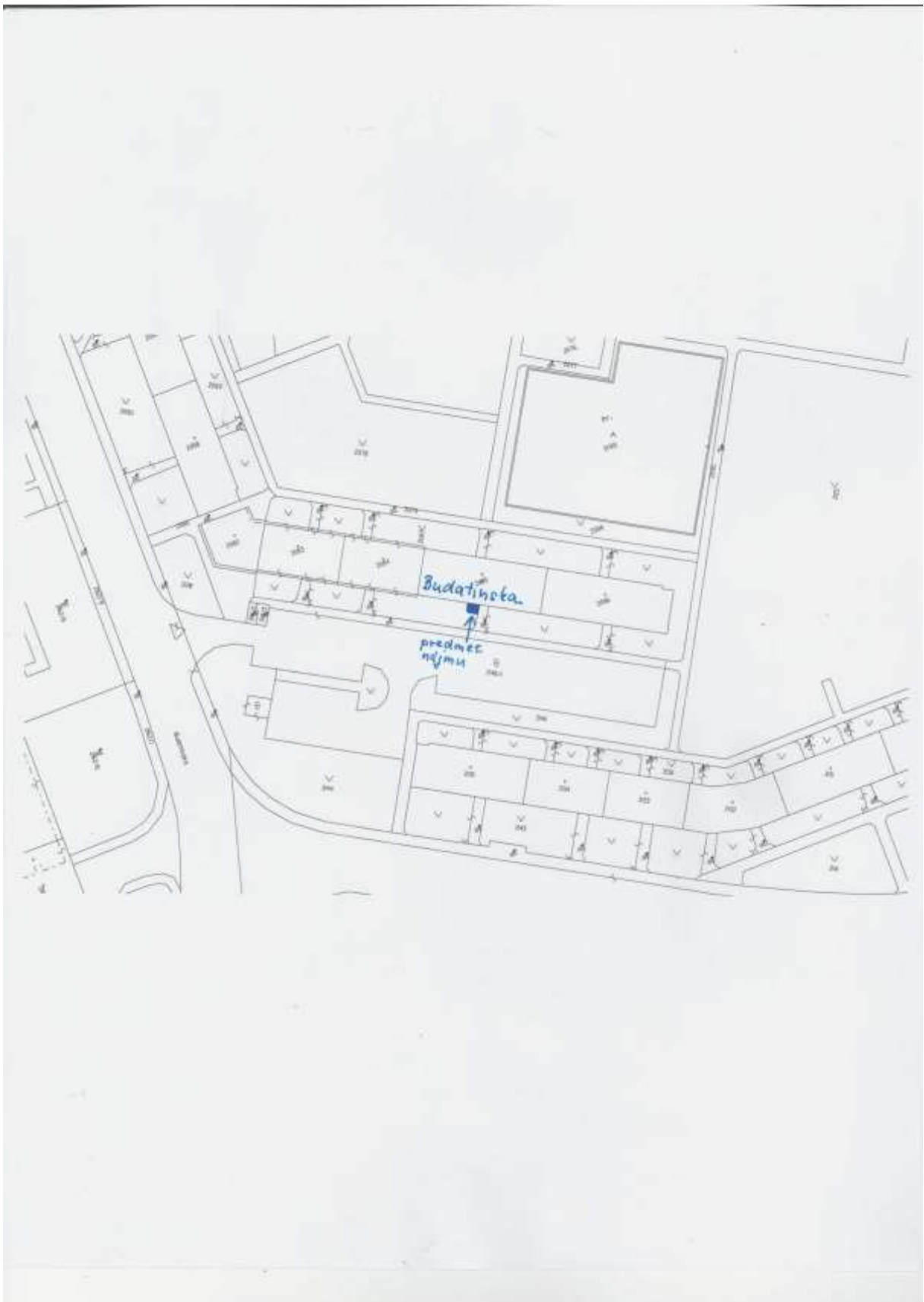



Kludia Susilová, Mamateyova 3, Bratislava 82107

„OSOBNĚ“

Miestny úrad mestské časti Bratislava-Petržalka Kútlikova 17, PSČ 852 12	
Dátum dňa: 25. 01. 2016	
1044/18	Číslo spisu:
3	Vybranie:

Miestny úrad MČ
Bratislava Petržalka
Kutliková 17
odd. nakladania s majetkom
Bratislava 85212

vec: žiadosť o obnovenie nájomnej zmluvy

Žiadim o obnovenie nájomnej zmluvy k časti
pateky č. 51 o výmere 9,55 m² v katastrálnom
území Petržalka na prístupový chodník do
prevádzky - kludní nechtové štúdio na
Mlynskevičovej 15 v Bratislave.

Prílohy:

nájomná zmluva na nebyť priestor

žilnickenský list

Dič

tel. č. 8

v Bratislave 25. 1. 2016

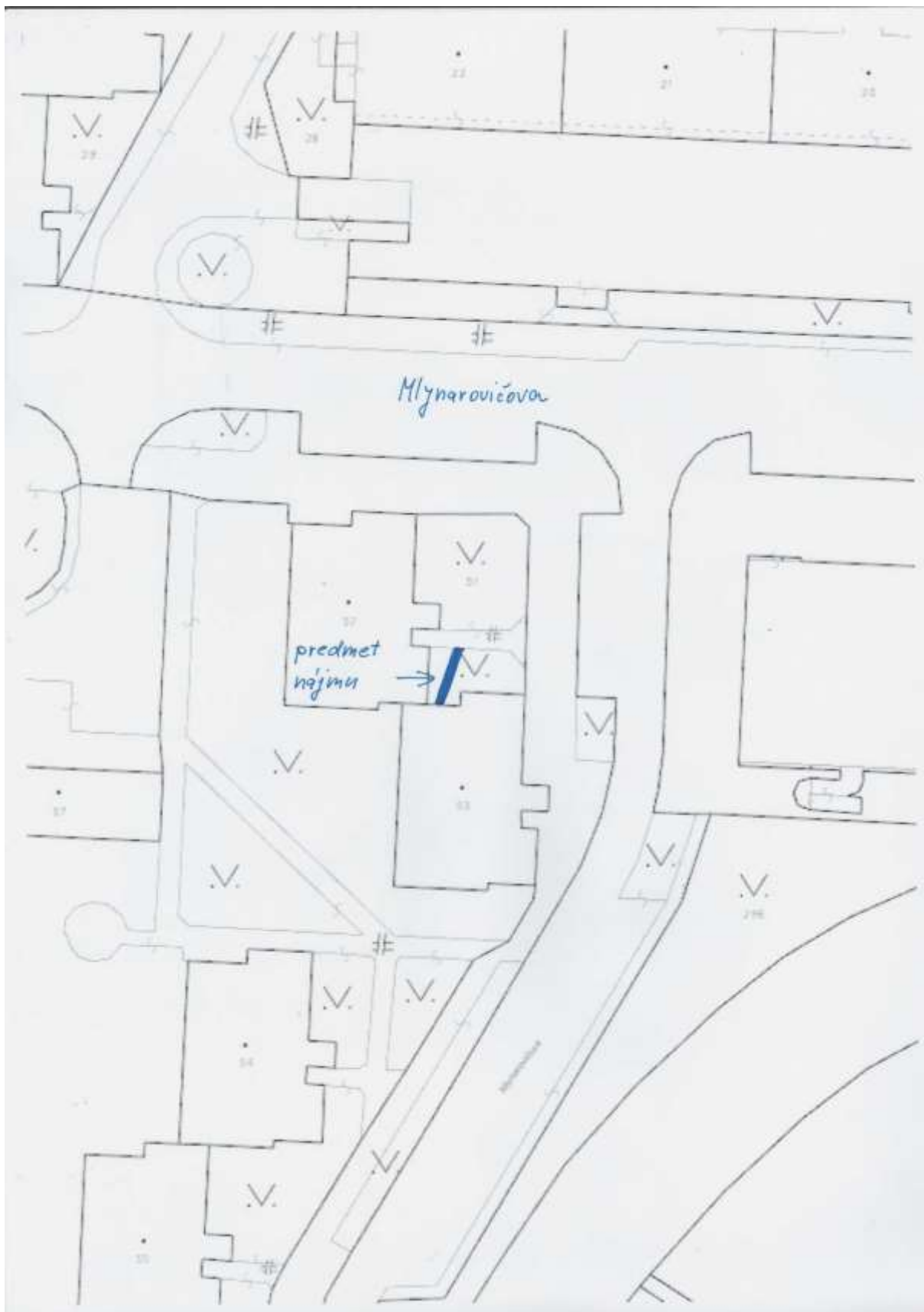



Ladislav Major-LAMA PRESS, Furdekova 6, 851 03 Bratislava

Miestny úrad mestskej časti Bratislava-Petržalka Kutlikova 17, PSC 852 12	
Dátum dňa: 27-01-2016	
Evidenčné číslo: 24/103	Číslo apisu:
Prílohy: 1	Výbavuje:

„OSOBNĚ“

Miestny úrad mestskej časti Bratislava-Petržalka
oddelenie: nakladania s majetkom
Kutlikova 17, 852 12 Bratislava

Vec

Žiadosť o predĺženie nájomnej zmluvy na prístupový chodník

Žiadam o predĺženie nájomnej zmluvy č. 08-21-2007 na pozemok parc. 188 o výmere 3,0 m², ktorý slúži ako prístupový chodník do nebytových priestorov na Nám. Hraničiarov 23, Bratislava.

V Bratislave: 27.1.2016

Ladislav MAJOR
Lama PRESS
Furdekova 6
851 03 BRATISLAVA
Lama PRESS

Prílohy:

Zmluva na nebytový priestor, fotokópiu





Viera Ebnerová – BERYL, Kapicova 1, 851 01 Bratislava

„OSOBNĚ“

Miestny úrad mestskej časti Bratislava-Petržalka Kutlíkova 17, PSČ 852 12	
Dátum dňa: 27-01-2016	
Evidenčné číslo: 4925/05	Číslo spisu:
Prílohy/istoty: 5	Vybavuje:

Adresát: Miestny úrad mestskej časti Bratislava – Petržalka

Kutlíkova 17

852 12 Bratislava

Vec: Žiadosť o obnovenie nájomnej zmluvy

Dolu podpísaná Viera Ebnerová – BERYL, Vás týmto žiadam o obnovenie nájomnej zmluvy č. 08-108-2006, ktorá bola uzatvorená na prenájom pozemku parc. č. 5029/3 na Kapicovej ulici v Bratislave.

V prípade dopĺňujúcich alebo potrebných informácií som Vám k dispozícii.

Vopred Vám ďakujem.

S pozdravom,

v Bratislave, 25.1.2016

Viera Ebnerová – BERYL

Tel.č. +421-903-757-240

ejusa@ejusa.sk

IČO: 433 403 69





Mgre. art. Eva Hojová, Alžbety Gwerkovej 6, 851 04 Bratislava

- žiadosť o uzavretie novej nájomnej zmluvy

„**POŠTOU**“

Miestny úrad mestskej časti Bratislava – Petržalka
oddelenie nakladania s majetkom

Kutlikova 17, 852 12 Bratislava

Miestny úrad mestskej časti Bratislava-Petržalka Kutlikova 17, PSČ 852 12	
Dátum dňa: 27-01-2016	
Ev. číslo spisu: 2745/163	Císlo spisu:
Prílohy/ly: 20	Vybavuje:

Bratislava 20.1.2016

Na základe Vášho oznámenia č. 3099/2016/080 zo dňa 19.1.2016 predkladám žiadosť o uzavretie novej nájomnej zmluvy na prenájom pozemku parc. č. 481 na Bulíkovej ulici č. 1 v Bratislave po skončení platnosti doterajšej nájomnej zmluvy č. 08-42-2002.

Na predmetnej nehnuteľnosti je zriadený schod, ktorý sa využíva ako jediný spôsob príchodu do vchodu k prenajatým nebytovým priestorom na výkon predmetu môjho podnikania „predaj a požičovňa karnevalových a historických kostýmov“.

Poznamenávam, že terajším prenajímateľom uvedených priestorov je Spoločenstvo vlastníkov bytov SVS „Bulíkova“ so sídlom na Bulíkovej 3, 851 04 Bratislava, s ktorým som uzavrela novú „Zmluvu o nájme nebytových priestorov 31.01.2013.“

S pozdravom.





Šperková Drahotína, Černyševského 21 Bratislava 851 01

„OSOBNĚ“

Miestny úrad mestskej časti

Bratislava- Petržalka

Kutlikova 17, 852 12 Bratislava

Miestny úrad mestskej časti Bratislava-Petržalka Kutlikova 17, PSČ 852 12	
Dátum dňa: 27-01-2016	
Evidenčné číslo: 2702/18	Číslo spisu:
Prílohy/ly: 1	Vybavuje:

V Bratislave 25.1.2016

Vec: Žiadosť o uzatvorenie nájomnej zmluvy na prenájom pozemkov.

Žiadam o uzatvorenie nájomnej zmluvy na prenájom pozemkov par. č. 4679 a č. 4650 na Černyševského ulici v Bratislave, keďže nájomným zmluvám č.08-04-2010 a č. 08-05-2010 ktoré boli uzatvorené na prenájom týchto pozemkov vypršala platnosť.

Ďakujem, s pozdravom Šperková



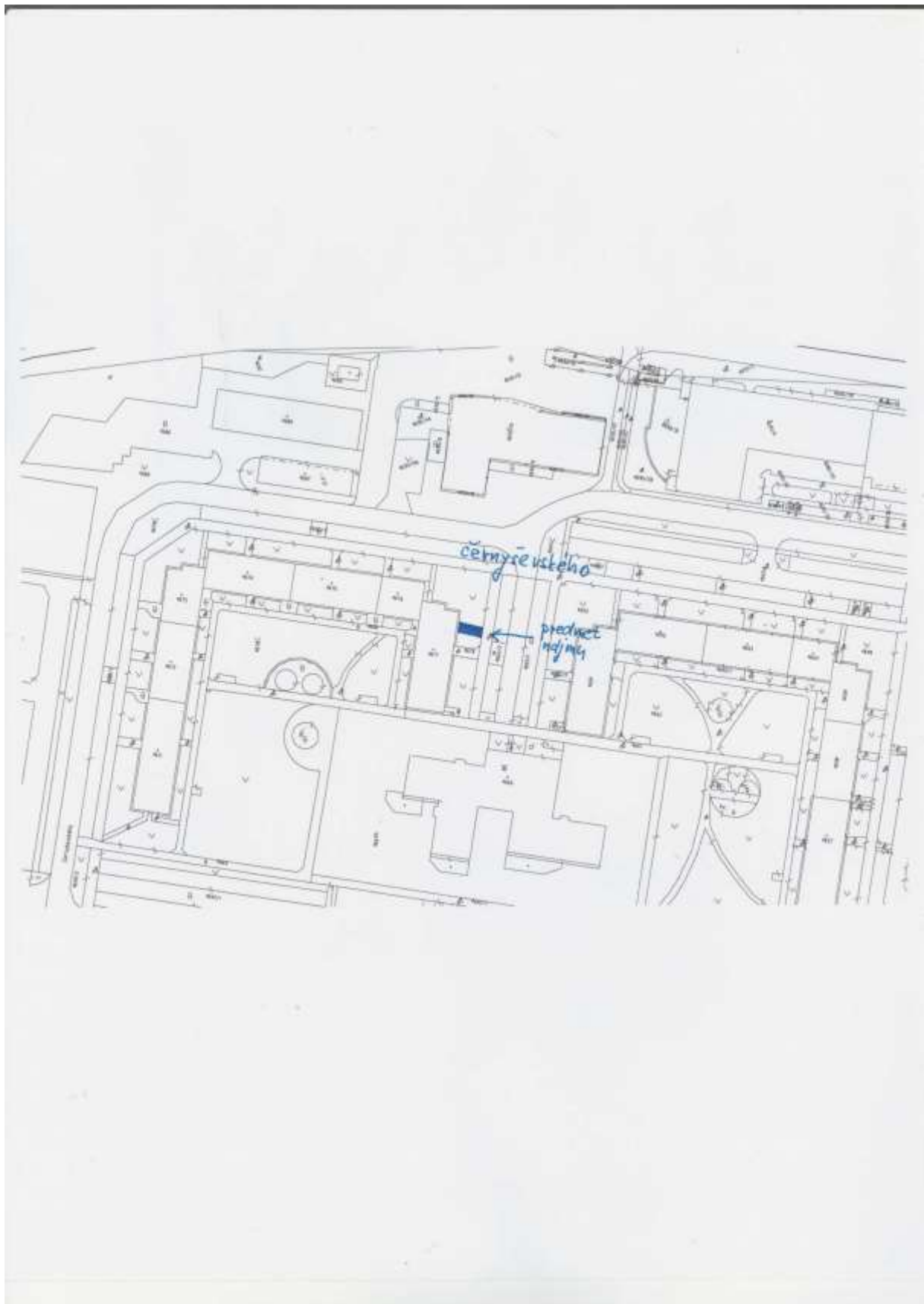



„OSOBNĚ“

Jana Grúnerová, 105-20293, IČO 35 147 351, Hálova 20, 8510 1 Bratislava
Prevádzkareň Hálova 20 – nebytové priestory

MČ Bratislava _Petržalka
MiÚ MČ Bratislava _Petržalka
Odd. nakladania s majetkom
Kutlíkova 17
852 12 Bratislava

Miestny úrad mestskej časti Bratislava-Petržalka Kutlíkova 17, PSČ 852 12	
Dátum dňa: 27-01-2016	
Príjemník:	Číslo spisu:
2	Vybavuje:

Vec:

Podanie žiadosti o uzatvorenie novej nájomnej zmluvy na p.č. 3535, k.ú. Petržalka

Na základe Vašej výzvy z 19.1.2016 podávam žiadosť o nájomnú zmluvu na pozemok p.č. 3535 k.ú. Petržalka, na ktorom spočíva prístupová komunikácia k mojej prevádzkarni kaderníctva v nebytových priestoroch bytového domu Hálova 20, 851 01 Bratislava-Petržalka.

NZ bola uzatvorená v roku 2005 a pokračuje naďalej počas mojej živnosti, v ktorej budem pokračovať do roku 2025.

Prílohy:

ŽL – výpis 1xA4

KM –p.č. 3535 k.ú. Petržalka 1xA4

Ostatné údaje a rozsah sú uvedené v NZ 08-96-2005.

Vopred ďakujem za vybavenie

JANA GRÚNEROVÁ
PÍSNE KADERNÍCTVO
Hálova 20, 851 01 Bratislava
IČO: 35 147 351
ZIC: 105090574

.....
Jana Grúnerová - živnostník

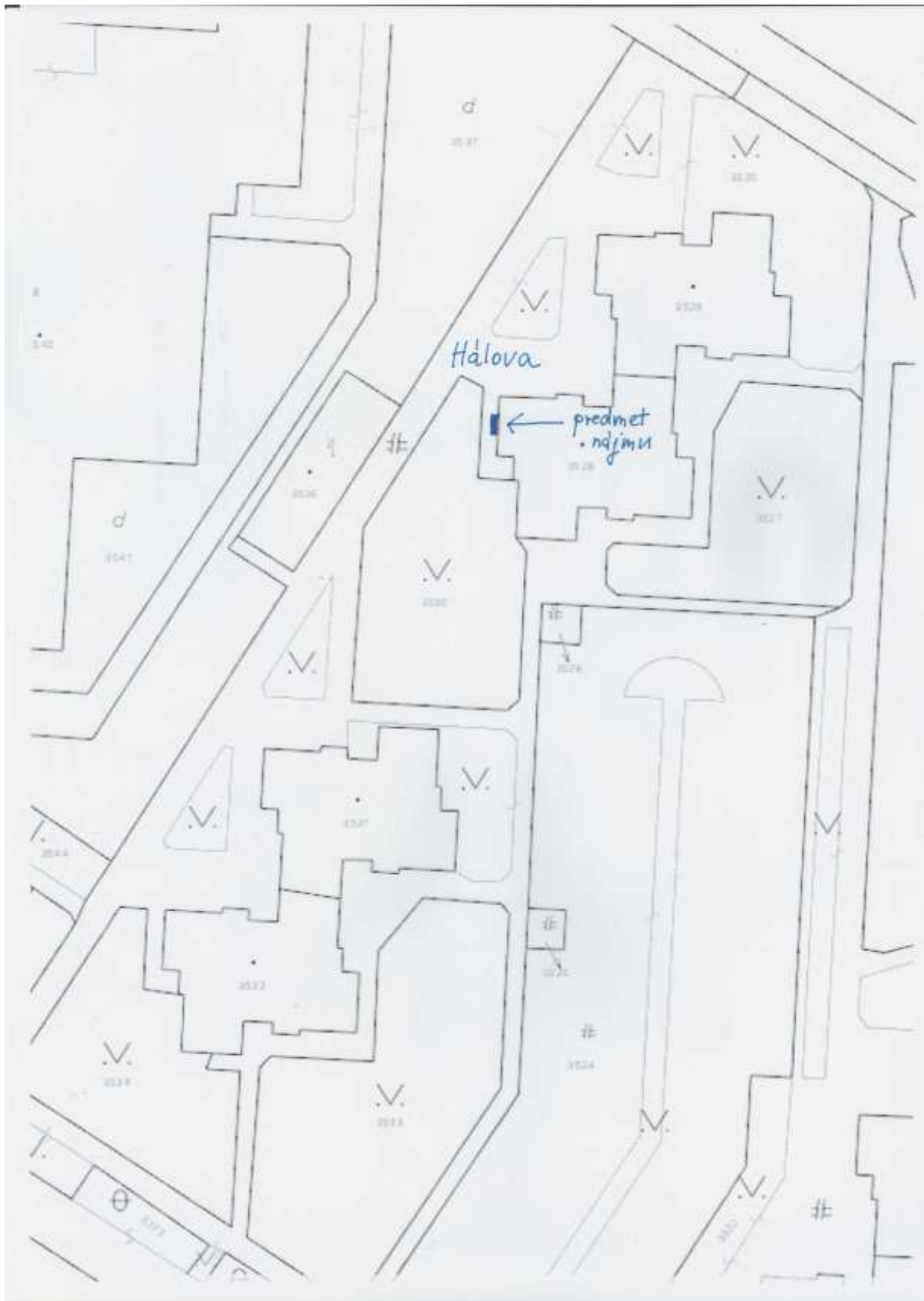



„OSOBNĚ“

Emília Jelínková-LAXUS

Gercenova 3,

851 01 Bratislava 5

Mestný úrad mestskej časti Bratislava-Petržalka Kutlíkova 17, PSČ 852 12	
Dátum dňa: 25 - 01 - 2016	
Číslo spisu: 5382	Číslo spisu: 108
Vychyľuje: 8	Vybavuje:

MÚ mestskej časti

Bratislava-Petržalka

Kutlíkova 17, 852 12

Bratislava

Oddelenie nakladania s majetkom

Vec: Obnovenie nájomnej zmluvy na nehnuteľnosť

Žiadam o obnovenie nájomnej zmluvy č.08-13-2005, ktorá bola uzatvorená na prenájom pozemku parc.č.4394/1 na Wolkrovej ulici č.21

V Bratislave dňa: 18.1.2016

Emília Jelínková

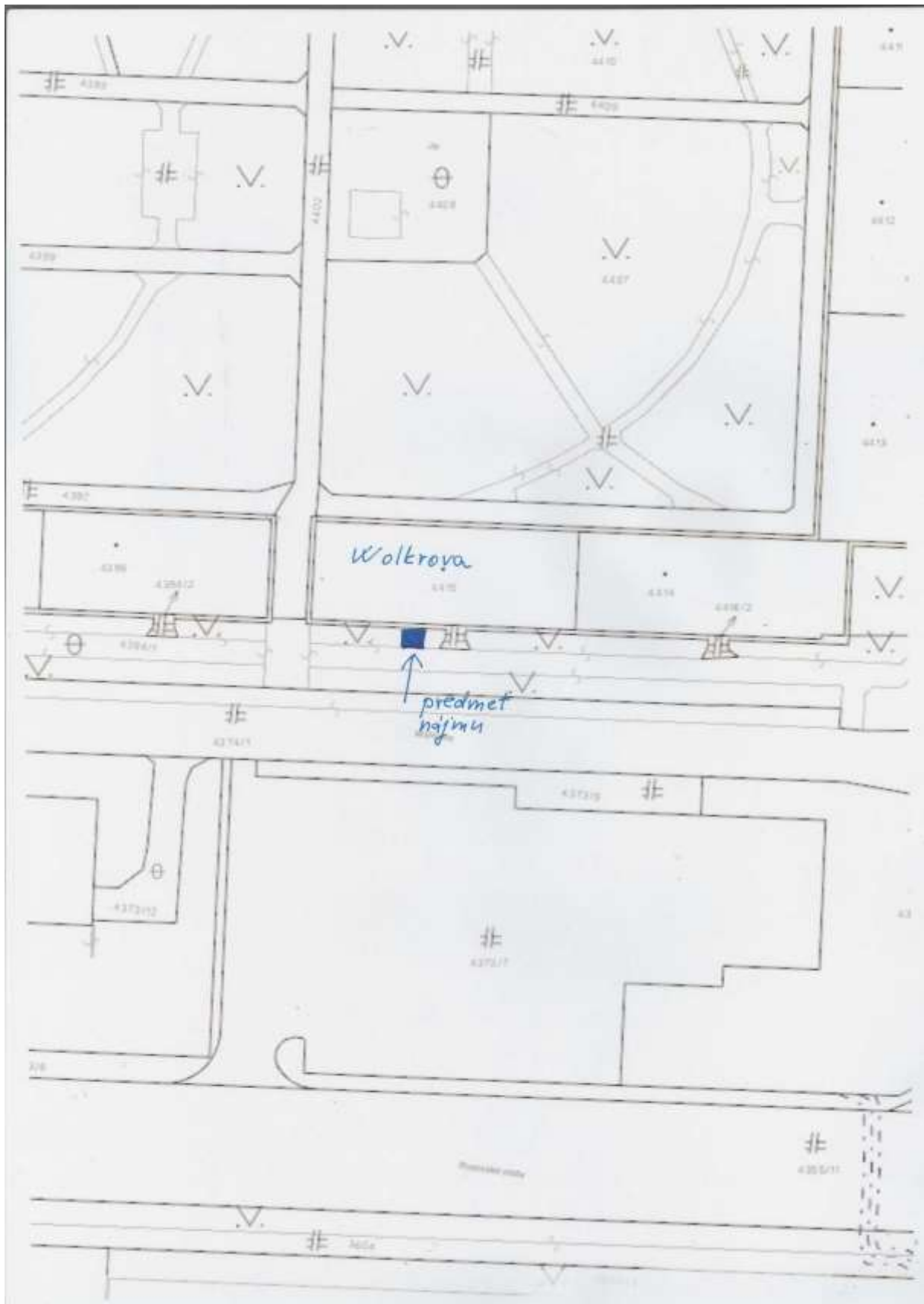



LIPIA MILISTCOV CERVENAKOV C.9 8401 BRATISLAVA
POSTA: ESPRESSO "ITKO" VSTHRADSKA C.39 8406 BRATISLAVA

Mestny urad mestskej casti Bratislava-Petralka Kutikova 17, PSČ 852 12	
Došlo dňa: 02-02-2016	
Evidenčné číslo: 8406/08	Číslo spisu:
Prílohy: 3	Vybavuje:

MESTNY URAD
MESTSKEJ CASTI
BRATISLAVA - PETRALKA
KUTIKOVA 17
852 12 BRATISLAVA
OD: KIRKUZOVNA SNAHKOM

„OSOBNÉ“

BRATISLAVA 2.2.2016

VEC: ŽIADOSŤ O PREDĽŽENIE LIPIŤU.

ŽIADAM O OBNOVENIE LIPIŤOVNEJ ZMLUVY OR-224-2004,
O LIPIŤNE POZEMKU ČASŤ PARCELY Č. 24AB V KAPNATE. V ZEMI
PETRALKA, NA KTOROM JIŽ VYBUDOVANÉ PRÍSTUPNÉ CHODNIČE A
VSTUPNÉ SCHODY DO PRÍVŔEVEJ POMOŠŤAVATEĽSKÉHO
KAPRISKO NEDERIT, NA VSTHRADSKA C. 39.

ZA KLADNÉ VYBAVENIE VOPRED ĎAKUJEM.

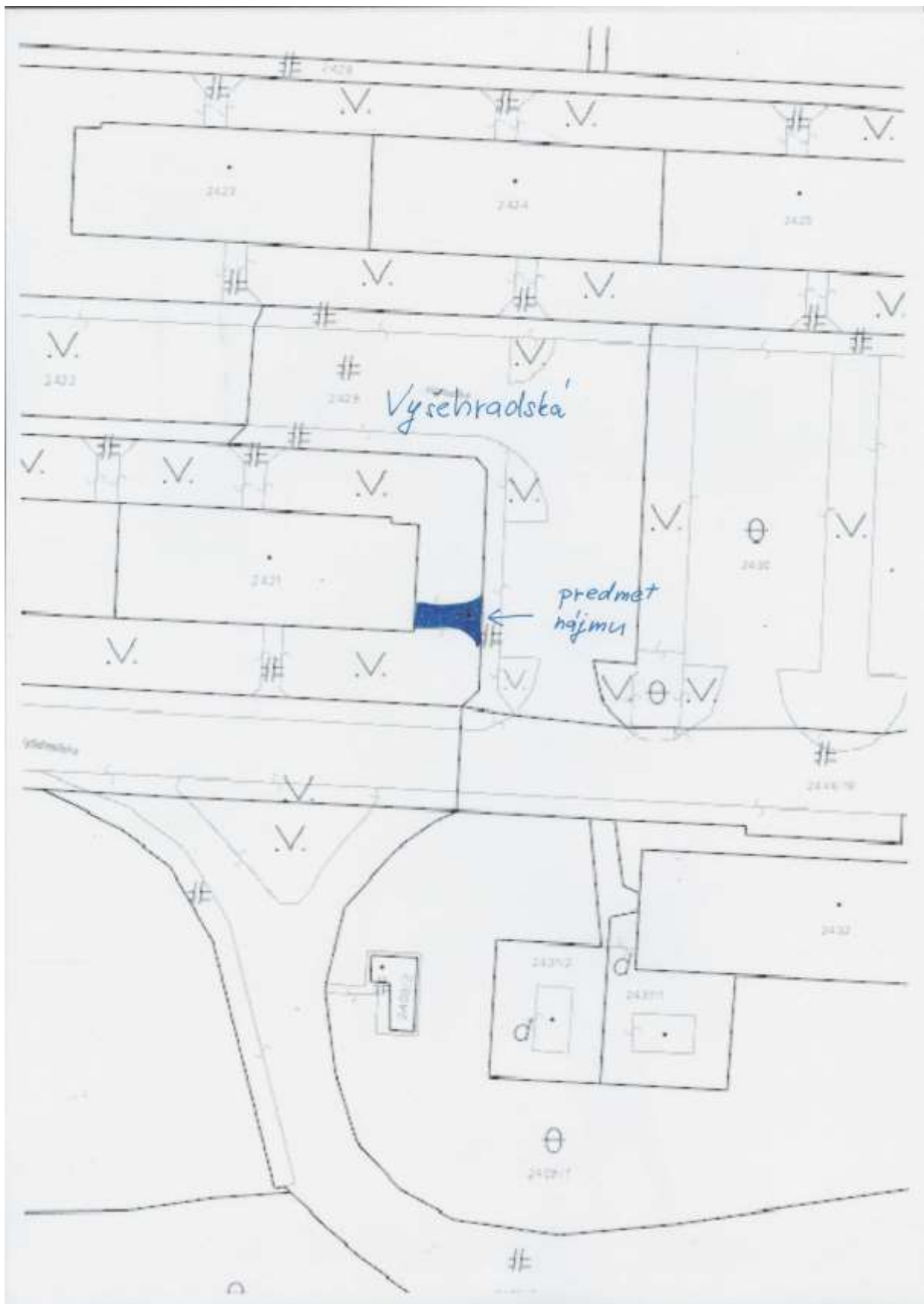



Ing. Vladimír Vavřík a Ing. Júlia Vavříková, Námestie hraničiarov 27, 85103 Bratislava

„OSOBNĚ“

Miestny úrad mestskej časti Bratislava-Petržalka Kutlíkova 17, PSČ 852 12	
Dobro dňa: 05-02-2016	
Evidenčné číslo: 6924	Číslo spisu:
Prílohy: 1	Vybavuje:

Miestny úrad mestskej časti
Bratislava-Petržalka
oddelenie nakladania s majetkom
p. Michaela Šuteriková
Kutlíkova 17
852 12 Bratislava

Vaše č.
3099/2016/08/0

Vybavuje
Michaela Šuteriková

Bratislava 05.02.2016

Vec

Obnovenie nájomnej zmluvy na nehnuteľnosť

Na základe Vášho listu hore uvedenej značky Vám v prílohe zasielame žiadosť o predĺženie nájomnej zmluvy č. 08-10-2010, ktorá bola uzatvorená na prenájom pozemku parc. č. 1262 na Romanovej ulici.

O využívanie spomínaného majetku máme aj naďalej záujem o čom svedčí aj fakt, že nájomné na rok 2016 sme uhradili dňa 13.01.2016 o čom prikladáme fotokópiu poukazu

Za kladné vybavenie ďakujeme.
S pozdravom

Prílohy: 4

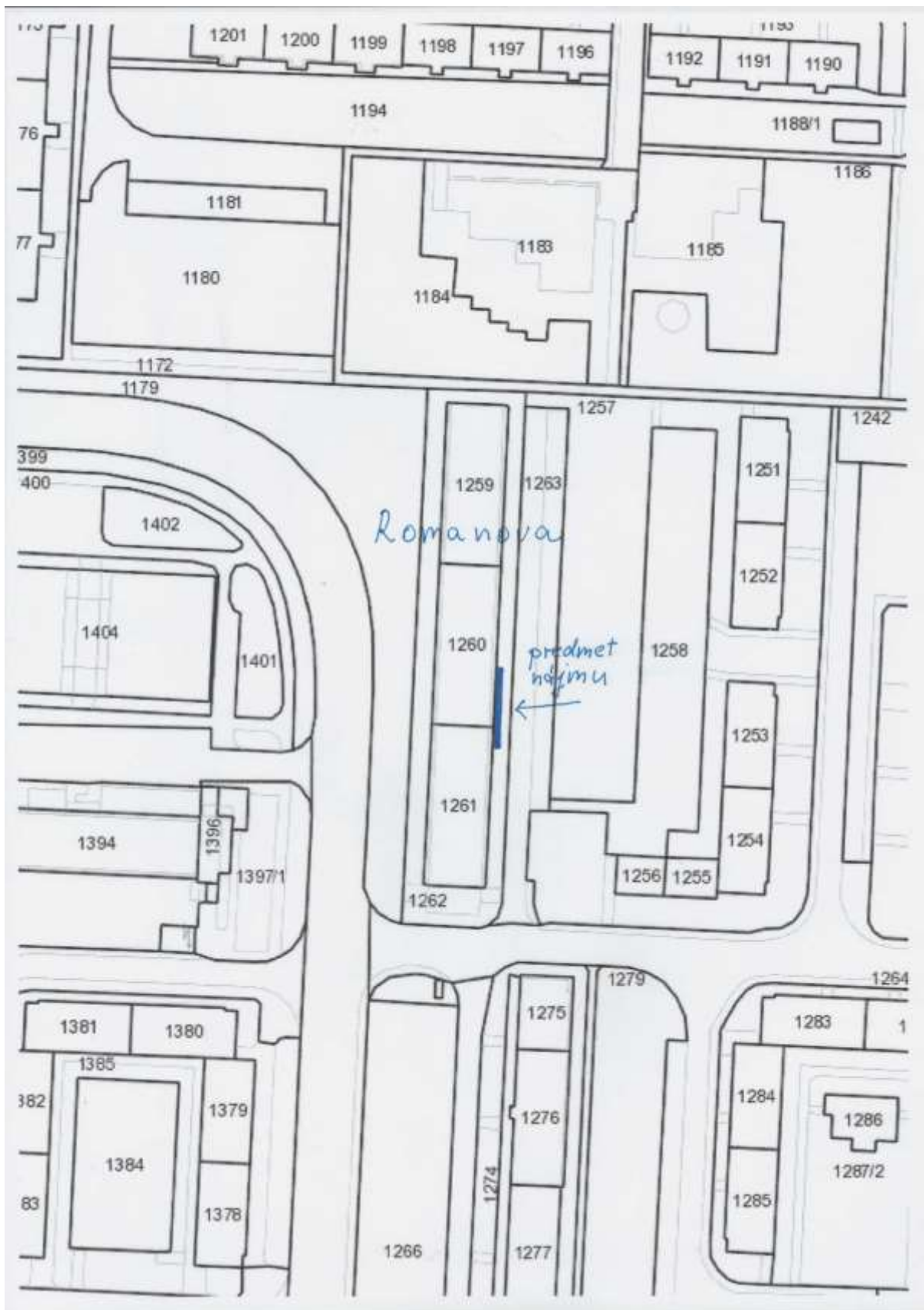



Janka Procházková
Mamalejová 5, BA
IČO: 41 535 111
DIČ: 1045215336

MIESTNY ÚRAD MESTSKÉJ
ČASTI - PETRŽALKY
KUTLIKOVA 17
P52 12 BRATISLAVA

„OSOBNĚ“

Miestny úrad mestskej časti Bratislava-Petržalka Kutlikova 17, P52 12	
Dátum dňa: 11-02-2016	
Evidenčné číslo: 520/108	Číslo spisu:
Prílohy: 0	Význame:

Hr. ALŽBETA BROSKOVÁ

VEC:
ŽIADOSŤ O PREDJAZENIE NAJOMNEJ ZMLUVY

JOLY PODPISANA JANKA PROCHÁZKOVÁ ŽIADAM
O PREDJAZENIE NAJOMNEJ ZMLUVY Č-08-49 2007
KTORÁ BOLA UZAVRETÁ NA PREENAJOM POZEMKY
PAR. Č. 560 NA MAMALEJOVEJ ULICI V PÔVOJ
PRÍSTUPY K TRAVARKE.

S PODPISOM

V BRATISLAVE DŇA: 11.2.2016

Janka Procházková
Mamalejová 5, BA
IČO: 41 535 111
DIČ: 1045215336

