



ŽIADOSŤ

o finančnú dotáciu z rozpočtu mestskej časti
v zmysle VZN č. 7/2015 o poskytovaní účelových finančných dotácií

1. Základné údaje o žiadateľovi

Meno alebo názov: Bilingválne gymnázium C.S.Lewisa		
Adresa trvalého pobytu alebo sídlo: Haanova 28, 851 06 Bratislava		
Telefón/Fax: 0949 428 239	E-mail: martina.tvrdonova@bilgym.sk	WWW stránka: www.bilgym.sk
IČO: 30848008		
Bankové spojenie (názov banky, číslo a názov účtu): 2947005372/1100		
Meno a kontakt štatutárneho zástupcu organizácie: Dušan Jaura, riaditeľ, dusan.jaura@bilgym.sk, 0903 971 519		
Meno a kontakt osoby zodpovednej za realizáciu projektu / činnosti: Blanka Antalová, blanka.antalova@bilgym.sk Martina Tvrdoňová, martina.tvrdonova@bilgym.sk		
Stručný opis činnosti organizácie: Naša škola bola založená v r. 2002. Gymnázium stojí na 3 pilieroch: AKADEMICKÝ - HODNOTOVÝ - MEDZINÁRODNÝ. Každý z nich je rovnako dôležitý. Našou víziou je pre našu krajinu vychovať hodnotovo orientovaných ľudí s kvalitným vzdelaním pripravených viesť túto krajinu. Študentov vedieme k zodpovednosti, čestnosti a samostatnosti. Záleží na tom, aby poznali zmysel pravých hodnôt, preto sa aj oni osobne podieľali na obnove okolia počas leta a jesene 2015. Každoročne počas zimy rozdávajú jedlo ľuďom bez domova, chodia medzi deti s autizmom, zúčastňujú sa zbierky „Lienka“ na pomoc starým ľuďom. V apríli pracovali v dedine Dobrá Voda na odstránení smetiska, upravovali okolie kaštieľa Planinka. Na našej škole nájdete šikovných študentov, študentov s poruchami učenia, či so svalovou dystrofiou. Do budovy na Haanovej 28 v Petržalke, ktorá bola v tom čase v dezolátnom stave, sme sa presťahovali v lete 2015 v snahe dať príležitosť viacerým študentom študovať na škole a tiež vytvoriť priestor pre realizáciu aktivít zameraných na rozvoj charakteru a osobnosti mladých ľudí. Budovu, v ktorej sa nachádzame vlastní Bratislavský samosprávny kraj. Uznesením č. 11/2015 zo dňa 20.02.2015, nám Zastupiteľstvo Bratislavského samosprávneho kraja schválilo prenájom budovy na obdobie 25 rokov. Budova sa nachádzala v havarijnom stave. Stojí nás to nemalé sily a prostriedky dať ju do stavu, aby zodpovedala aspoň hygienickým normám. Gymnázium v súčasnosti navštevuje 293 študentov v dennej forme štúdia. Od 1.9.2016 sa počet študentov zvýši na 386 študentov. V horizonte troch rokov počet žiakov narastie na cca 450. V jednom z blokov budovy gymnázia sídli v súčasnosti ZŠ Felix, ktorú navštevuje 70 detí a využíva ihrisko na vyučovanie v exteriéri a v rámci školského klubu detí v poobedných hodinách na športovanie detí na betónových plochách, hry na zatravnovaných a hlinových plochách. Školský dvor využívame v obmedzenej miere v rámci výučby telesnej výchovy, najmä na basketbal. Povrch dvora/ športoviska je podľa vyjadrenia pedagógov v zlom stave a hrozí úraz. Naš zámer obnoviť školský dvor/ športovisko vlastnými silami v spolupráci s okolitou komunitou veľmi je prirodzenou súčasťou nášho snaženia. Doposiaľ sme zorganizovali 10 brigád, na ktorých sa zúčastnilo cca 83 rodičov a študentov.		



2. Popis projektu / činnosti

Popis projektu alebo činnosti, ktoré majú byť predmetom podpory:

Predmetom projektu je revitalizácia areálu školského dvora/ športoviska. Nižšie uvádzame vizualizáciu výsledného stavu zveľadeného priestoru v budúcnosti.

Vzhľadom na nákladnosť projektu sme revitalizáciu celého priestoru naplánovali na niekoľko fáz.

Táto žiadosť sa týka revitalizácie 1. fázy, t.j. obnovy plochy dvora/ športoviska. Túto fázu nie je možné rozdeliť na viac etáp, preto vás prosíme o pomoc a podporu.

Oplotené multifunkčné ihrisko bude slúžiť na širšie spektrum pohybových hier: futbal, tenis, volejbal, hádzaná. Časť asfaltového ihriska navrhujeme ponechať na streetball. Vonku bude možné realizovať workout. Trávnik v zadnej časti bude vhodný na futbal a frisbee. Máme zámer aj o vytvorenie komunitnej záhradky v areáli školského dvora.

V altánku (odstrániteľná stavba) chceme realizovať vyučovanie prírodovedných predmetov. Zároveň bude dôležité doplniť mobiliár – lavičky a smetné koše.

Mimo asfaltovej plochy a medzi stromami chce Mestská časť Petržalka vytvoriť priestor na hracie prvky pre deti ZŠ. V tomto bode sú naše plány v absolútnom súlade so zámerom mestskej časti vybudovať v rámci areálu školského dvora detské ihrisko.

Po ukončení celého projektu, bude možné priestor využívať v oveľa väčšej miere v rámci výučbového procesu, športových krúžkov a školského klubu detí, ako aj obyvateľmi okolitých domov a širokou verejnosťou.





Priestor bol viac ako 6 rokov opustený. Je zanedbaný. Našou túžbou je obnoviť ho SPOLOČNE S MIESTNYMI OBYVATELMÍ, NAŠIMI ŠTUDENTMI, RODIČMI A UČITEĽMI. OBNOVA ŠPORTOVISKA JE VZÁCNOU PRÍLEŽITOSŤOU PRE ZOZNÁMENIE SA S KOMUNITOU a PRE SPOLUPRÁCU NA SPOLOČNOM DIELE.

Areál školského dvora/ športovisko chceme obnoviť aj so zámerom, že chceme byť DOBRÝM SUSEDOM! Aby ľudia v okolí boli radi, že tu sme. Sami priestor využívali a tiež chránili. Chceme ho zveľaďiť – starať sa o neho – udržiavať – priniesť úžitok aj miestnym ľuďom - príp. do jeho obnovy zapojiť aj obyvateľov okolitých domov. Športovisko JE a ZOSTANE verejne dostupným priestorom, ku ktorému majú prístup obyvatelia miestneho sídliska, žiaci susedného gymnázia na Pankuchovej ul., či ZŠ Felix a naši študenti.

Miesto, na ktorom sa má projekt alebo činnosť uskutočniť:

Ulica: Haanova 28

Pozemok je vo vlastníctve MČ Bratislava - Petržalka.

Ide o Pozemok parc. č.: 347 (parcela registra C o výmere 46.746 m², zastavané plochy a nádvoria, zapísaná na LV č. 4550 v prospech Mestskej časti Bratislava – Petržalka) konkrétne jeho časť o rozlohe cca 5.000 m² (viď mapa), konkrétne o školský dvor priľahlý k budove Gymnázia C.S.Lewisa.

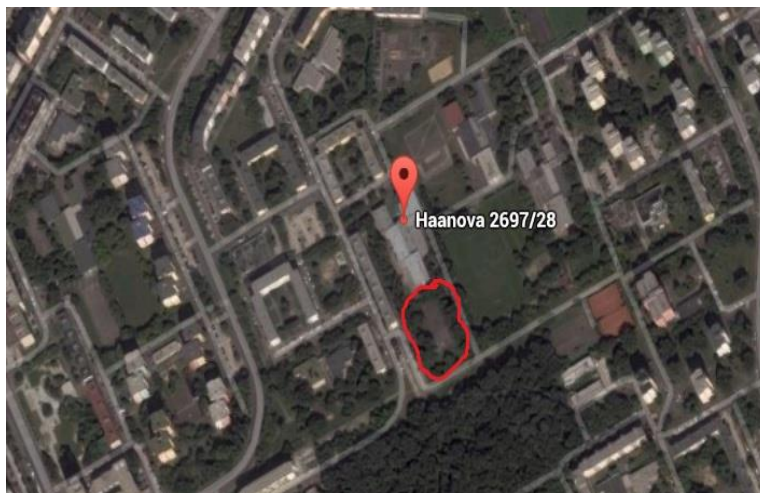

Účel, na ktorý sa má dotácia poskytnúť :

OBNOVA PLOCHY ŠKOLSKÉHO DVORA/ŠPORTOVISKA

Druh športoviska: multifunkčné (volejbal, tenis, malý futbal, basketbal nohejbal, v zimnom období možnosť zaľadnenia)

Rozmer: 34*18 m = 612 m²

Športový povrch: UT-15-20mm, certifikovaný, zdravotne nezávadný materiál: polyetylén, vlákno: fibril, monofilament, curly alebo kombinácia vlákien

Dĺžka vlákna: 15-20+2 mm

Min.váha UT celkom:2100g/m²

Hodnota Dtex: od 6600, počet vpichov na m²: min.20100

Prípustnosť vody: min 67 l/min/m²

Vybraný povrch je lacnejší ako keby sme na plochu nanášali opäť asfalt. Je to preto, že existujúci asfalt nemusíme odstrániť - zaplatiť jeho odvoz - recykláciu. Existujúci asfalt môžeme na ploche ponechať a naniest' na neho nový zdravotne (pre kĺby) vhodnejší povrch než asfalt.



Areál zostane dostupný verejnosti. Môžu ho využívať aj obyvatelia okolitých domov a široká verejnosť na športové a oddychové aktivity.

Verejnosti ho ponecháme dostupným i napriek oploteniu, ktoré plánujeme realizovať v neskorších fázach. Po umiestnení oplotenia, pri vstupe do areálu bude tabuľa s info a kontaktom, kde si možno vyzdvihnúť kľúče (na recepcii školy, resp. u vrátnika, ktorý je v budove školy 24 hodín.)

V súčasnosti areál školského dvora tvorí asfaltové ihrisko o rozmeroch cca 50x32m. Využívame ho v takej miere v akej sa to dá. Asfalt o hrúbke cca 3 cm je vyliaty na betónovom podklade. Asfalt je popraskaný, miestami vydutý a poprerastaný trávou. Po bokoch ihriska sú osadené konštrukcie s basketbalovými košmi. 3 ks sa zachovali, 1 ks chýba. Na kratších stranách ihriska bolo osadené oplotenie, ktoré je v súčasnosti zdevastované a neplní svoju funkciu. Na dlhších stranách sú osadené betónové „pätky“. V areáli nie je osadený žiadny mobiliár - lavičky ani smetné koše.

Všetky plánované úpravy areálu školského dvora majú charakter odstrániteľných prvkov a stavieb, nebude nutné premiestňovať ani rozširovať existujúce siete.

Tiež ihrisko slúži ako zhromaždisko osôb pri evakuácii budovy pre obe školy - Gymnázium C.S.Lewisa a ZŠ Felix.

Školský dvor využívajú aj deti zo susednej ZŠ Felix, školský klub detí v poobedňajších hodinách, naši študenti a učitelia.

Časový harmonogram použitia dotácie :

Fáza	Aktivita	Náklady	Zdroj	Stav
1.fáza: Marec – August 2016	- oprava časti asfaltovej plochy (34x18m) a jej pretransformovanie na multifunkčné ihrisko, vrátane oplotenia a osadenia pätiiek športového náradia	30.362,48- Eur	Z dotácie MČ Bratislava – Petržalka vo výške 13 073,- Eur + 12.700 Eur – granty + cca 3.000 – 5.000,- Eur prisľúbené prostriedky z 2% z dane, zapojenie dobrovoľníkov do obnovy v rámci projektu „Naše mesto“	rozpracované
	- osadenie drevených hracích prvkov pre deti vo veku 6 a viac rokov (z príspevku MČ Petržalka)	5.000,- Eur	Príspevok z rozpočtu MČ Petržalka	
2.fáza: August – November	- dodávka a montáž športového náradia: vytýčenie a výkop	3.531,60,-Eur	Z grantov, 2% z dane, darov rodičov Bilingválneho	plánované

2017	jám pre osadenie pätiok športového náradia (volejbal, tenis), Betón pre osadenie stĺpikov oplotená a vstupných bráničiek vrátane dopravy		gymnázia C.S.Lewisa	
3.fáza: August – November 2017	- dokončenie obnovy náteru oplotená - revitalizácia trávnatého pásu v zadnej časti areálu	8.764,37,- Eur	Z darov rodičov Bilingválneho gymnázia C.S.Lewisa, zapojenie sa do projektu „Naše mesto 2016“, brigáda rodičov	plánované
	-vytvorenie komunitnej záhradky	3.500,- Eur	Granty/dary	plánované
4.fáza: Marec – November 2017	- realizácia prvkov workout (umiestnenie na zvyšnej časti asfaltovej plochy)	3.200,- Eur	Granty/dary	plánované
	- Osadenie altánku	vyžiadaná cenová ponuka	Granty/dary	plánované
	- osadenie lavičiek, smetných košov	3.000,- Eur	Granty/dary	plánované

Návrh formy alebo spôsobu účasti mestskej časti v rámci projektu (spoluautor, spoluorganizátor, partner, záštita a podobne) a návrh spôsobu a formy propagácie mestskej časti:

Partner vo forme finančného príspevku.

Formy propagácie:

- Banner/ plachta/ tabuľa s poďakovaním sa MČ Petržalka v priestore športoviska.
- Poďakovanie sa na web stránke školy
- Video dokumentujúce súčasný stav a finálny stav natočené študentmi s logom a poďakovaním MČ Petržalka.
- Logo v priestoroch budovy.
- Poďakovanie v článkoch v médiách.

3. Rozpočet projektu / činnosti

Výška žiadanej dotácie v EUR: 13 073 €

Požadovanú sumu 13 073 € použijeme na dodávku a montáž športového povrchu. (V rozpočte uvedené v zelenom.)

Náklady na zemné práce a D+M Gumoasfalt vo výške 17 289 € zafinancujeme zo získaných grantov, z 2% z dane a z darov. V tejto chvíli disponujeme sumou 15 700 €. Podľa už uzavretých zmlúv ich musíme použiť na tento účel do 31.7.2016. (V rozpočte uvedené v modrom)

O nemalú finančnú podporu vás prosíme z dôvodu, že obnova povrchu plochy sa nedá rozdeliť na

viac etáp. Musí sa realizovať NARAZ.

Doposiaľ získané financie vo výške 15 700 €, ktorými aktuálne disponujeme musíme použiť na OBNOVU POVRCHU NAJNESKOR do 31.7.2016. Z tohoto dôvodu je naša prosba natoľko urgentná. Zvyšné financie máme prisľúbené z 2% z dane.

Obnova povrchu športoviska je úplný základ. Iné plánované úpravy sú v porovnaní s obnovou povrchu sú marginálne.

Prosíme vás o zváženie našej prosby. Neradi by sme získané zdroje použili na menej relevantné úpravy. Nevieme, či sa nám toľko finančných prostriedkov opätovne podarí získať na tento účel.

Poskytnutím podpory zachrániť možnosť použiť získané financie na tento účel a nám umožníte pokračovať v získavaní finančných prostriedkov a postupne v priebehu budúcich rokov zrealizovať plánovanú revitalizáciu v plnej miere.

Rozpis požadovanej sumy podľa jednotlivých položiek:

č	Materiál, tovar	Množstvo	Jednotka	Cena za jednotku bez DPH	Cena spolu bez DPH	Cena spolu s DPH
Zemné práce 612 m2						
SPODNÁ STAVBA CELKOM:						
DRENÁŽ:						
	Vydrenážovanie jestvujúcej asfaltovej plochy	612	m3	€ 1,50	€ 918,00	€ 1 101,60
Skladba podložia:						
	Štrkodrt' 0-22, vyrovnávajúca vrstva minimálnej hrúbky 50 mm vrátane dopravy	55	T	€ 23,00	€ 1 265,00	€ 1 518,00
	Rozhrnutie vyrovnávajúcej vrstvy podľa leaserového zamerania.	612	m2	€ 0,90	€ 550,80	€ 660,96
	Zhutnenie vyrovnávajúcej vrstvy válcom /min. hodnota hutnenia je 50Mpa/	612	m2	€ 0,40	€ 244,80	€ 293,76
OBRUBNÍKY:						
	Vytýčenie, vrezanie, výkop a zrovnanie ryhy pre osadenie obrubníkov-104bm	6,24	m3	€ 42,00	€ 262,08	€ 314,50
	Betón pre osadenie obrubníkov vrátane dopravy	4,16	m3	€ 110,00	€ 457,60	€ 549,12
	Záhonové obrubníky 1000x200x50 vrátane dopravy	104	kus	€ 4,00	€ 416,00	€ 499,20
	Osadenie záhonových obrubníkov položených do šnúry, v max. + 3 cm.	104	kus	€ 4,00	€ 416,00	€ 499,20
OPLOTENIE:						
	Vytýčenie a vrtanie otvorov pre stĺpiky a vstupné bráničky-38ks	2,73 6	m3	€ 69,00	€ 188,78	€ 226,54
	Betón pre osadenie stĺpikov oplotenia a vstupných bráničiek vrátane dopravy.	2,73 6	m3	€ 110,00	€ 300,96	€ 361,15
	Osadenie stĺpikov oplotenia	36	ks	€ 4,00	€ 144,00	€ 172,80
	Osadenie vstupných bráničiek	1	ks	€ 10,00	€ 10,00	€ 12,00
OSTATNÉ:						

Zameranie staveniska polohy, výšky a vytýčenie staveniska pred výstavbou.	1	dielo	€ 420,00	€ 420,00	€ 504,00
ZEMNÉ PRÁCE SPOLU:				€ 5 594,02	€ 6 712,83
Dodávka gumoasfaltu hr.15-20mm podľa normy DIN 18035 v pomere 70:30					
Gumoasfalt (štrk + SBR granulát + lepidlo) hr.15-20mm	612	m2	€ 9,90	€ 6 058,80	€ 7 270,56
Vedľajšie režijné a pracovné náklady	1	dielo	€ 1 990,00	€ 1 990,00	€ 2 388,00
Doprava materiálu a strojov	510	km	€ 1,50	€ 765,00	€ 918,00
CENA SPOLU D+M Gumoasfaltu:				€ 8 813,80	€ 10 576,56
Dodávka a montáž športového povrchu					
Povrchová úprava Maro UT V15 farba: zelená (okolie)	642,6	m2	€ 11,90	€ 7 646,94	€ 9 176,33
Povrchová úprava UT V15 farba: biela (tenis,futbal-31*16m)	318	bm	€ 0,70	€ 222,60	€ 267,12
Povrchová úprava Maro UT V15 farba: žltá/modrá	81	bm	€ 0,70	€ 56,70	€ 68,04
Lepidlo Conika (4ksx20kg)	80	kg	€ 10,80	€ 864,00	€ 1 036,80
Podleповacia páska-35cm široká	500	bm	€ 0,99	€ 495,00	€ 594,00
Vyčiarovanie ihriska: malý futbal - 31*16m , volejbal ,tenis .	399	bm	€ 1,00	€ 399,00	€ 478,80
Kremičitý piesok vrátane dopravy	11	T	€ 110,00	€ 1 210,00	€ 1 452,00
CENA SPOLU ŠPORT. POVRCHU:				10 894,24	13 073,09
ŠPORTOVÉ NÁRADIE:					
Vytýčenie a výkop jám pre osadenie pätiiek športového náradia (volejbal, tenis)	0,8	m3	€ 69,00	€ 55,20	€ 66,24
Betón pre osadenie pätiiek športového náradia volejbal, tenis vrátane dopravy	0,8	m3	€ 110,00	€ 88,00	€ 105,60
Osadenie pätiiek športového náradia	2	ks	€ 10,00	€ 20,00	€ 24,00
Vedľajšie režijné a pracovné náklady	1	dielo	€ 1 990,00	€ 1 990,00	€ 2 388,00
Doprava materiálu a strojov	510	km	€ 1,50	€ 765,00	€ 918,00
CENA SPOLU ŠPORTOVÉ NÁRADIE:				2 918,20	3 501,84
Dodávka a montáž športového náradia					
Volejbalové stĺpiky AL, výškovo nastaviteľné + sieť + anténky	1	komplet	€ 743,00	€ 743,00	€ 891,60
Tenisové/nohejbalové stĺpiky AL, sieť, tyčky pre dvojhru a wimbledon.	1	komplet	€ 410,00	€ 410,00	€ 492,00
Futbalové bránky AL prenosné 3 x 2 x 1,3m včítane sietí, demotnovateľné	2	ks	€ 895,00	€ 1 790,00	€ 2 148,00
CENA SPOLU D+M športového náradia:				€ 2 943,00	€ 3 531,60
Dodávka a montáž oplotenia					
Dodávka a montáž oplotenia :					
Stĺpik galvanizovaný O/60mm 4600mm	36	kus	€ 32,90	€ 1 184,40	€ 1 421,28
Stĺpik galvanizovaný O/48mm pre vrchné stuženie	108	bm	€ 5,90	€ 637,20	€ 764,64
Vstupné bráničky 1*	1	kus	€ 247,00	€ 247,00	€ 296,40

Sieť ochranná oko 4,5x4,5 zelená hr.60Ply,materiál PA,+10%(104*4m)	457,6	m2	€ 2,93	€ 1 340,77	€ 1 608,92
Spojovací materiál	1	dielo	€ 1 390,00	€ 1 390,00	€ 1 668,00
Montážne práce	1	dielo	€ 3 200,00	€ 3 200,00	€ 3 840,00
Doprava materiálu a strojov	510	km	€ 1,50	€ 765,00	€ 918,00
CENA SPOLU D+M OPLOTENIA:				€ 8 764,37	€ 10 517,24
CENA ZA DIELO SPOLU:				€ 39 927,63	€ 47 913,16
V Sučanoch, dňa 9.3.2016					
Zľava:			15,00%	€ 5 989,14	€ 7 186,97
Spolu po zľave:				€ 33 938,49	€ 40 726,19
Celkový rozpočet projektu alebo činnosti v príslušnom kalendárnom roku: € 40 726,19					
Podiel organizácie predkladajúcej projekt/ žiadajúcej o dotáciu: 17 289,39 eur					
Náklady vo výške 17 289,39 € na zemné práce + gumoasfalt hr.15-20 mm pokryjeme zo získaných grantov firemných nadácií a z príjmov 2% z dane. Podľa uzavretých zmlúv musíme financie preinvestovať na obnovu povrchu do 31.7.2016. Je to nemalá suma, avšak nie je dosť na to, aby sme mohli obnoviť aspoň časť plochy.					
Ostatné náklady na dokončenie revitalizácie celého priestoru pokryjeme tiež z grantov, darov rodičov a 2% z dane získaných v budúcich rokoch.					
Vymenovanie všetkých ďalších zdrojov, z ktorých budú projekt alebo činnosť financované:					
Nadácia SPP: 6 000 eur Nadácia VÚB: 6 000 eur Nadácia Slovak Telekom: 700 eur 2% z dane – príslub rodičov: 3 - 5 000 eur					
Ak ste v posledných 5 rokoch získali dotáciu z MČ Bratislava – Petržalka, uveďte akú sumu a na aký účel ste ju získali:					
Bilingválne gymnázium C.S.Lewisa doposiaľ nedostalo dotáciu z MČ Bratislava - Petržalka.					

4. Prílohy:

- Rozhodnutie Ministerstva školstva o zaradení školy do siete stredných škôl a stanovky školy
- doklad o zriadení účtu
- potvrdenie o vyrovnaní finančných vzťahov z Daňového úradu, Sociálnej poisťovne

Dátum: 31.3.2016

Podpis a pečiatka žiadateľa: