Miestny úrad mestskej časti Bratislava-Petržalka

Materiál na rokovanie
miestnej rady
dňa 19. marca 2019

Materiál číslo: /2019

Návrh na predĺženie nájmu pozemkov pod prístupovými chodníkmi a nástupnými schodmi do nebytových priestorov

Predkladateľ:
Miroslav Štefánik
prednosta

Materiál obsahuje:
1. Návrh uznesenia
2. Dôvodovú správu
3. Žiadosti
4. Výpisy zo živnostenského registra
5. Mapy širších vzťahov
6. Fotodokumentáciu

Zodpovedný:
Alžbeta Broszová
vedúca oddelenia
nakladania s majetkom

Spracovateľ:
Daniela Grajciarová
referát správy miestneho
majetku

Návrh uznesenia

Miestna rada mestskej časti Bratislava-Petržalka

odporúča

Miestnemu zastupiteľstvu mestskej časti Bratislava-Petržalka

schváliť

ako prípad hodný osobitného zreteľa v zmysle §9a ods.9 písm. c) zákona SNR č. 138/1991 Zb. o majetku obcí v znení neskorších predpisov, nájom pozemkov registra „C“ KN v k.ú. Petržalka, o celkovej výmere **23,93 m^2**, za cenu **5,20 €/m^2/ročne**, čo celkovo predstavuje ročné nájomné vo výške **124,44 €,** za účelom užívania pozemkov pod prístupovými chodníkmi, nástupnými schodmi do nebytových priestorov na prevádzkovanie podnikateľských aktivít na dobu do 31.12.2023 pre nasledovných užívateľov:

1. **Juraj Cisár,** Nám. Hraničiarov 16,851 03 Bratislava, IČO: 46 542 213, časť pozemku registra „C“ KN k.ú. Petržalka, parc. č. 1045/1 vo výmere 8,40 m^2, ostatná plocha, LV 1748, v lokalite Nám. hraničiarov 14, Bratislava,

2. **Janka Bočová,** Nám.hraničarov 19, 851 03 Bratislava, IČO: 40 230 406, časť pozemku registra „C“ KN k.ú. Petržalka, parc. č. 183/1 vo výmere 2,50 m^2, ostatná plocha, LV 1748, v lokalite Nám.hraničarov 19, Bratislava,

3. **JUKOsoft,s.r.o**,Wolkrova 17, 851 01 Bratislava, IČO: 45 508 321, časť pozemku registra „C“KN k.ú. Petržalka, parc.č.4394/1 vo výmere 4,43m^2, zastavaná plocha, LV 1748, v lokalite Wolkrova 17, Bratislava,

4. **Schwartzová Marta,** Fedinova 1, 851 01 Bratislava, IČO: 40 231 682, časť pozemku registra „C“ KN k.ú. Petržalka, parc. č. 3417 vo výmere 2,60 m^2, zastavaná plocha, LV 1748, v lokalite Fedinova 1, Bratislava,

5. **Lubor Sárközi,** Šintavská 10,851 01 Bratislava, IČO: 32 183 712, časť pozemku registra „C“ KN k.ú. Petržalka, parc. č. 1822 vo výmere 6,00 m^2, ostatná plocha, LV 1748, v lokalite Šintavská 10, Bratislava.

Zmluvy o nájme pozemkov budú podpísané do 60 dní od schválenia uznesenia v miestnom zastupiteľstve. V prípade, že nájomné zmluvy v tejto lehote nebudú nájomcami podpísané, toto uznesenie stratí platnosť.

Dôvodová správa

Žiadateľ: Nájomcovia nebytových priestorov v Petržalke, Bratislava

Predmet: časti pozemkov pod prístupovými chodníkmi a nástupnými schodmi do nebytových priestorov. Pozemky parc. č. 1045/1, 183/1, 4394/1, 3417, 1822, ostatná plocha a zastavaná plocha o celkovej výmere 23,93 m^2. Pozemky sú vo vlastníctve hlavného mesta SR Bratislavy, zapísané na LV č. 1748, zverené do správy mestskej časti Bratislava-Petržalka protokolom č. 5-92 zo dňa 07.01.1992 a protokolom č. 118404759700 zo dňa 27.10.1997.

Doba nájmu: do 31.12.2023

Výška nájomného: za cenu 5,20 €/m^2/rok, celkovo **124,44 €/rok**

Mestská časť Bratislava-Petržalka obdržala žiadosti o prenájom časti pozemkov v k.ú. Petržalka za účelom užívania prístupových chodníkov, nástupných schodov do nebytových priestorov v bytových domoch, v ktorých prevádzkujú podnikateľské činnosti.

Prenájom pozemkov navrhujeme pre nasledovných žiadateľov:

1. **Juraj Cisár,** Nám. Hraničiarov 16,851 03 Bratislava, IČO: 46 542 213, časť pozemku registra „C“ KN k.ú. Petržalka, parc. č. **1045/1** vo výmere 8,40 m^2, ostatná plocha, LV 1748, v lokalite Nám. hraničiarov 14, Bratislava, za účelom využívania pozemku ako prístupový chodník do prevádzky „TRAFIKY“

2. **Janka Bočová,** Nám.hraničarov 19, 851 03 Bratislava, IČO: 40 230 406, časť pozemku registra „C“ KN k.ú. Petržalka, parc. č. **183/1** vo výmere 2,50 m^2, ostatná plocha, LV 1748, v lokalite Nám.hraničarov 19, Bratislava, za účelom využívania pozemku ako prístupový chodník do prevádzky kaderníctva,

3. **JUKOsoft,s.r.o**,Wolkrova 17, 851 01 Bratislava, IČO: 45 508 321, časť pozemku registra „C“KN k.ú. Petržalka, parc. č. **4394/1** vo výmere 4,43m^2, zastavaná plocha, LV 1748, v lokalite Wolkrova 17, Bratislava, za účelom využívania pozemku ako prístupový chodník do prevádzky „Servis výpočtovej techniky“,

4. **Schwartzová Marta,** Fedinova 1, 851 01 Bratislava, IČO: 40 231 682, časť pozemku registra „C“ KN k.ú. Petržalka, parc. č. **3417** vo výmere 2,60 m^2, zastavaná plocha, LV 1748, v lokalite Fedinova 1, Bratislava, za účelom využívania pozemku ako prístupový chodník a vstupné schody do prevádzky „Dámske a pánske kaderníctvo“

5. **Lubor Sárközi,** Šintavská 10,851 01 Bratislava, IČO: 32 183 712, časť pozemku registra „C“ KN k.ú. Petržalka, parc. č. **1822** vo výmere 6,00 m^2, ostatná plocha, LV 1748, v lokalite Šintavská 10, Bratislava, za účelom využívania pozemku ako prístupový chodník do prevádzky „Potraviny - Veronika“ .

Vzhľadom na skutočnosť, že žiadatelia majú naďalej záujem užívať nebytové priestory a prevádzkovať svoje podnikateľské činnosti, navrhujeme tento prenájom pozemkov posudzovať ako prípad hodný osobitného zreteľa podľa § 9a ods. 9 písm. c) zák. SNR č.138/1991Zb. o majetku obcí v znení neskorších predpisov.

Materiál bol predmetom rokovania operatívnej porady dňa 4.3.2019 a komisií. Stanoviská komisií sú súčasťou materiálu.

Juraj Cisár Námestie Hraničiarov 16 Bratislava 85103 **„OSOBNE“**

Miestny úrad MČ

Bratislava -Petržalka
odd:NsM
Kutlikova 17
85212 Bratislava

Miestny úrad mestskej časti
Bratislava-Petržalka
Kutlikova 17, PSČ 852 12

Došlo dňa: 16. 01. 2019

Evidenčné číslo: 2376/8 | Číslo spisu:

Prílohy/listy: 3 | Vybavuje:

Vec:
Žiadosť o predlženie nájomnej zmluvy na pozemok-prístupový chodník.
Zmluva č. 08-046-2014

Žiadam o predlženie zmluvy na pozemok cast par.č.1045/1 plocha o vymere 8,40 m²
za účelom využívania pozemku na prístupový chodník do nebytového priestoru-TRAFIKA-TIPOS
Námestie Hraničiarov 14 Bratislava 85103.
A to na dobu neurčitú po dobu nájmu zmluvy dodatok č.1 na ktorom sme sa dohodli s prenajímateľom.

Tel.č.:

Prílohy:
1/Nájomná zmluva o nebytovom priestore
2/Dodatok č.1 nájomnej zmluvy o nebytovom priestore
3/Živnostensky list
DIČ 1049859118
DIČ DPH SK1049859118
číslo účtu:

Juraj Cisár
Nám.Hraničiarov 14, 851 03 Bratislava
IČO:46 542 213, DIČ:1049859118
IČ DPH: SK1049859118

Žiadateľ: JANKA BOCOVÁ - KADERNÍCTVO JANKA, NÁM. HDAMČIAKOVA 19
85103 BRATISLAVA

Miestny úrad mestskej časti
Bratislava-Petržalka
Kutlíkova 17, 852 12
Došlo dňa: 18. 02. 2019
Číslo: 6258/18
Číslo zošita:
Vybavuje:

„OSOBNE"

Mestská časť Bratislava-Petržalka
Kutlíkova 17
852 12 Bratislava

Bratislava, dňa 18.2.2019

VEC

Žiadosť o prenájom časti pozemku parc. č. 183/1 k.ú. Petržalka

Týmto žiadam o prenájom časti pozemku parc. č. 183/1 k. ú., vo výmere 2,50 m², Petržalka nachádzajúceho sa na NÁM. HDAMČIAKOVA ulici, 19 za účelom PRÍSTUPOVÝCH SCHODOV K VEGÁNSKEMU PRIESTORU, KTORÝ NÁM VÝ PRENÁJME

S pozdravom

Podpis

Telefónny kontakt: ...

Prílohy: Fotodokumentácia

Žiadateľ: JURAJ KOBELA, JUKOSOFT, S.R.O, WOLKROVA 17, BA

Miestny úrad mestskej časti
Bratislava-Petržalka
Kutlíkova 17, P.O. box 12

Došlo dňa: 18. 02. 2019

6276/08

„OSOBNE"

Mestská časť Bratislava-Petržalka
Kutlíkova 17
852 12 Bratislava

Bratislava, dňa 18. 2. 2019

VEC

Žiadosť o predĺženie prenájmu časti pozemku parc. č. 4394/1 k.ú. Petržalka

Týmto žiadam o predĺženie prenájmu časti pozemku parc. č. 4394/1 k. ú., vo výmere .....m², Petržalka nachádzajúceho sa na WOLKROVEJ 17 ulici, za účelom CHODNÍK DO PREVÁDZKY SERVISU ELEKTRONIKY.

PREDĽŽENIE NÁJOMNEJ ZMLUVY Č. 08-34-2014

S pozdravom

JUKOsoft s.r.o.
Sídlo: Wolkrova 17, 851 06 BA
Prevádzka:
IČO: 45 508 321, DIČ: 2023024944
www.spotrebiky.sk

Otváracie hodiny: Po - Pia: od 10:00 do 18:00 hod.

Podpis

Telefónny kontakt: .....

Prílohy: Fotodokumentácia

Žiadateľ: MARTA SCHWARTZOVÁ FEDINOVA 1 85101 BRATISLAVA

„POŠTOU"

Miestny úrad mestskej časti
Bratislava-Petržalka
Kutlíkova 17, PSČ 852 12

Dňa: 18. 02. 2019

Evid. č.: 6142/08 | Číslo spisu:

Prílohy: | Vybavuje:

Mestská časť Bratislava-Petržalka
Kutlíkova 17
852 12 Bratislava

Bratislava, dňa 15.2.2019

VEC

Žiadosť o predĺženie prenájmu časti pozemku parc. č. 3417 k.ú. Petržalka

Týmto žiadam o predĺženie prenájmu časti pozemku parc. č. 3417 k. ú., vo výmere 2,60 m², Petržalka nachádzajúceho sa na FEDINOVA 1 ulici, za účelom DÁMSKE a PÁNSKE KADERNÍCTVO ALICA

S pozdravom

Podpis

Telefónny kontakt: ...

Prílohy: Fotodokumentácia

„POŠTOU"

Žiadateľ: LUBOR ŠARKÖZI ŠINTAVSKÁ 10 851 05 BRATISLAVA

Miestny úrad mestskej časti
Bratislava Petržalka
Kutlíkova 17, PSČ 852 12
Došlo dňa: 18. 02. 2019
6141/08
Číslo spisu
Prikonyrialy:
Vybavuje:

Mestská časť Bratislava-Petržalka
Kutlíkova 17
852 12 Bratislava

Bratislava, dňa 15.2.2019

VEC

Žiadosť o predĺženie prenájmu časti pozemku parc. č. 1822 k.ú. Petržalka

Týmto žiadam o predĺženie prenájmu časti pozemku parc. č. 1822 k. ú., vo výmere 6 m², Petržalka nachádzajúceho sa na ŠINTAVSKÁ 10 ulici, za účelom CHODNÍKA PRED OBJEKTOM „POTRAVINY VERONIKA"

S pozdravom

Podpis

Telefónny kontakt: .....

Prílohy: Fotodokumentácia

VÝPIS ZO ŽIVNOSTENSKÉHO REGISTRA

Tento výpis má informatívny charakter a nie je použiteľný pre právne úkony

---

Okresný úrad Bratislava
Číslo živnostenského registra: 110-212386

Obchodné meno
Juraj Cisár
IČO
46542213
Miesto podnikania
85103 Bratislava-Petržalka, Nám. Hraničiarov 1622/16
Predmety podnikania

1. Služby verejných nosičov a poslov
   Deň vzniku oprávnenia: 1.3.2012
2. Kuriérske služby
   Deň vzniku oprávnenia: 1.3.2012
3. Cestná motorová doprava vykonávaná osobnými vozidlami do 9 miest na sedenie
   Deň vzniku oprávnenia: 1.3.2012
   Deň zániku oprávnenia: 24.4.2013
4. Nákladná cestná doprava vykonávaná vozidlami s celkovou hmotnosťou do 3,5 t vrátane prípojného vozidla
   Deň vzniku oprávnenia: 1.3.2012
5. Vykonávanie odťahovej služby
   Deň vzniku oprávnenia: 1.3.2012
6. Kúpa tovaru na účely jeho predaja konečnému spotrebiteľovi (maloobchod) alebo iným prevádzkovateľom živnosti (veľkoobchod)
   Deň vzniku oprávnenia: 1.3.2012
   Prevádzkarne
   85103 Bratislava-Petržalka, Námestie hraničiarov 14
7. Sprostredkovateľská činnosť v oblasti služieb
   Deň vzniku oprávnenia: 23.4.2013

Dátum výpisu: 22.2.2019

VÝPIS ZO ŽIVNOSTENSKÉHO REGISTRA

Tento výpis má informatívny charakter a nie je použiteľný pre právne úkony

---

Okresný úrad Bratislava
Číslo živnostenského registra: 105-28055

Obchodné meno
Janka Bočová - Kaderníctvo Janka
Janka Minařiková - Kaderníctvo Janka (Dátum do: 30.6.2009)

IČO
40230406

Miesto podnikania
85103 Bratislava-Petržalka, Námestie hraničiarov 2450/19
85103 Bratislava - Petržalka, Námestie hraničiarov 19 (Dátum do: 30.6.2009)

Predmety podnikania

1. Kaderníctvo

   Deň vzniku oprávnenia: 12.5.2003

   Zodpovedný zástupca
   Alena Pasztoríková (Zrušený)
   Prevádzkarne
   Bratislava-Petržalka, Námestie hraničiarov 19

2. Kúpa tovaru na účely jeho predaja konečnému spotrebiteľovi (maloobchod) v rozsahu voľnej živnosti

   Deň vzniku oprávnenia: 12.5.2003

Dátum výpisu: 22.2.2019

VÝPIS ZO ŽIVNOSTENSKÉHO REGISTRA

Tento výpis má informatívny charakter a nie je použiteľný pre právne úkony

---

Okresný úrad Bratislava
Číslo živnostenského registra: 110-195102

Obchodné meno
JUKOsoft s.r.o.
IČO
45508321
Sídlo
85101 Bratislava-Petržalka, Wolkrova 1084/17
Štatutárny orgán
Juraj Kobela
85101 Bratislava-Petržalka, Wolkrova 1084/17

Predmety podnikania

1. Kúpa tovaru na účely jeho predaja konečnému spotrebiteľovi (maloobchod) alebo iným prevádzkovateľom živnosti (veľkoobchod)
   Deň vzniku oprávnenia: 20.4.2010
   Prevádzkarne
   85101 Bratislava-Petržalka, Wolkrova 1084/17
   85103 Bratislava-Petržalka, Osuského 3/C (Zrušená dňom 31.10.2011)
2. Sprostredkovateľská činnosť v oblasti obchodu
   Deň vzniku oprávnenia: 20.4.2010
3. Sprostredkovateľská činnosť v oblasti služieb
   Deň vzniku oprávnenia: 20.4.2010
4. Sprostredkovateľská činnosť v oblasti výroby
   Deň vzniku oprávnenia: 20.4.2010
5. Kuriérske služby
   Deň vzniku oprávnenia: 20.4.2010
6. Donášková služba
   Deň vzniku oprávnenia: 20.4.2010
7. Skladovanie
   Deň vzniku oprávnenia: 20.4.2010
8. Počítačové služby
   Deň vzniku oprávnenia: 20.4.2010
   Prevádzkarne
   85101 Bratislava-Petržalka, Wolkrova 1084/17
   85103 Bratislava-Petržalka, Osuského 3/C (Zrušená dňom 31.10.2011)
9. Služby súvisiace s počítačovým spracovaním údajov
   Deň vzniku oprávnenia: 20.4.2010
10. Poskytovanie sofwaru - predaj hotových programov na základe zmluvy s autorom
    Deň vzniku oprávnenia: 20.4.2010
    Prevádzkarne
    85101 Bratislava-Petržalka, Wolkrova 1084/17
    85103 Bratislava-Petržalka, Osuského 3/C (Zrušená dňom 31.10.2011)

11. Prenájom hnuteľných vecí
    Deň vzniku oprávnenia: 20.4.2010
12. Administratívne služby
    Deň vzniku oprávnenia: 20.4.2010
13. Reklamné a marketingové služby
    Deň vzniku oprávnenia: 20.4.2010
14. Vykonávanie mimoškolskej vzdelávacej činnosti
    Deň vzniku oprávnenia: 20.4.2010
15. Poskytovanie služieb rýchleho občerstvenia v spojení s predajom na priamu konzumáciu
    Deň vzniku oprávnenia: 20.4.2010
16. Prevádzkovanie výdajne stravy
    Deň vzniku oprávnenia: 20.4.2010
17. Montáž, rekonštrukcia a údržba vyhradených technických zariadení elektrických
    Deň vzniku oprávnenia: 20.4.2010
    Zodpovedný zástupca
    Juraj Kobela
18. Opravy vyhradených technických zariadení elektrických
    Deň vzniku oprávnenia: 20.4.2010
    Prevádzkarne
    85101 Bratislava-Petržalka, Wolkrova 1084/17
    85103 Bratislava-Petržalka, Osuského 3/C (Zrušená dňom 31.10.2011)
19. Nepravidelná osobná cestná doprava vykonávaná cestnými osobnými vozidlami, ktoré majú okrem miesta pre vodiča najviac 8 miest na sedenie
    Deň vzniku oprávnenia: 20.4.2010
    Deň zániku oprávnenia: 5.12.2015
20. Nákladná cestná doprava vykonávaná vozidlami s celkovou hmotnosťou do 3,5 t vrátane prípojného vozidla
    Deň vzniku oprávnenia: 20.4.2010

Dátum výpisu: 22.2.2019

VÝPIS ZO ŽIVNOSTENSKÉHO REGISTRA

Tento výpis má informatívny charakter a nie je použiteľný pre právne úkony

---

Okresný úrad Bratislava
Číslo živnostenského registra: 105-28256

Obchodné meno
Marta Schwartzová
IČO
40231682
Miesto podnikania
85101 Bratislava-Petržalka, Fedinova 1

Predmety podnikania

1. Holičstvo a kaderníctvo

   Deň vzniku oprávnenia: 1.1.2003

   Prevádzkarne
   Bratislava-Petržalka, Fedinova 1

2. Kúpa tovaru na účely jeho predaja konečnému spotrebiteľovi (maloobchod) v rozsahu voľnej živnosti

   Deň vzniku oprávnenia: 1.1.2003

3. Kúpa tovaru na účely jeho predaja iným prevádzkovateľom živnosti (veľkoobchod) v rozsahu voľnej živnosti

   Deň vzniku oprávnenia: 1.1.2003

4. Poradenstvo v predmete podnikania

   Deň vzniku oprávnenia: 1.1.2003

Dátum výpisu: 22.2.2019

VÝPIS ZO ŽIVNOSTENSKÉHO REGISTRA

Tento výpis má informatívny charakter a nie je použiteľný pre právne úkony

---

Okresný úrad Bratislava
Číslo živnostenského registra: 105-9543

Obchodné meno
Lubor Sárközi - Potraviny Veronika
IČO
32183712
Miesto podnikania
85105 Bratislava-Petržalka, Šintavská 10
Predmety podnikania

1. Kúpa a predaj potravinárskeho a zmiešaného tovaru
   Deň vzniku oprávnenia: 5.10.1992
   Prevádzkarne
   90042 Dunajská Lužná, Štefánikov park 217
   Dunajská Lužná, Nové Košariská 62
   Bratislava-Petržalka, Šintavská 10
   Dunajská Lužná, Nové Košariská-Malá voda (Zrušená)
   Bratislava-Ružinov, Latorická ul.par 5543/1 (Zrušená)
   Bratislava-Petržalka, Šintavská 22 (Zrušená)
2. Kúpa a predaj tovaru v rozsahu voľnej živnosti
   Deň vzniku oprávnenia: 5.10.1992
   Prevádzkarne
   Bratislava-Petržalka, Šintavská 10
   90042 Dunajská Lužná, Štefánikov park 217
   Dunajská Lužná, Nové Košariská 62
   Dunajská Lužná, Nové Košariská-Malá voda (Zrušená)
   Bratislava-Ružinov, Latorická ul.par 5543/1 (Zrušená)
   Bratislava-Petržalka, Šintavská 22 (Zrušená)
3. Predaj na priamu konzumáciu nealkoholických a priemyselne vyrábaných mliečnych nápojov, koktailov, vína a destilátov
   Deň vzniku oprávnenia: 6.6.1998
   Prevádzkarne
   90042 Dunajská Lužná, Štefánikov park 217
4. Predaj na priamu konzumáciu tepelne rýchlo upravovaných mäsových výrobkov a obvyklých príloh, ako aj bezmäsitých jedál, ak na ich priamu konzumáciu nie je k dispozícii viac ako 8 miest
   Deň vzniku oprávnenia: 6.6.1998
5. Pohostinská činnosť (bez ubytovacích zariadení)
   Deň vzniku oprávnenia: 20.7.1999
   Deň zániku oprávnenia: 30.5.2002
   Prevádzkarne
   Bratislava-Petržalka, Šintavská 10 (Zrušená)
   Bratislava-Nové Mesto, Trnávka parc 4358/1 (Zrušená)

6. Pohostinská činnosť

   Deň vzniku oprávnenia: 20.7.1999
   Prevádzkarne
   90042 Dunajská Lužná, Štefánikov park 217
   Dunajská Lužná, Nové Košariská 62
   Bratislava-Petržalka, Šintavská 10 (Zrušená)
   Bratislava-Nové Mesto, Trnávka parc 4358/1 (Zrušená)
7. Nákladná cestná doprava vykonávaná cestnými nákladnými vozidlami, ktorých celková hmotnosť vrátane prípojného vozidla nepresahuje 3,5 t
   Deň vzniku oprávnenia: 27.10.2003
8. Zemné, výkopové a búracie práce v rozsahu voľnej živnosti

   Deň vzniku oprávnenia: 27.10.2003
9. Montáž sadrokartónu

   Deň vzniku oprávnenia: 27.10.2003
10. Podlahárske a obkladačské práce

    Deň vzniku oprávnenia: 27.10.2003
11. Maliarske a natieračské práce

    Deň vzniku oprávnenia: 27.10.2003

Dátum výpisu: 22.2.2019

Nám.Hraničiarov 14

Predmet nájmu →
Námestie hraničiarov
Ortofotomapa © GEODETICCA, s.r.o.
Data GKU © Úrad geodézie, kartografie a katastra Slovenskej republiky
GEODETICCA
0 10 20 30 40 m

Námestie Hraničiarov 19

Predmet
nájmu →
Námestie hraničiarov
GEODETICCA
Ortofotomapa © GEODETICCA, s.r.o.
Dáta GKU © Úrad geodézie, kartografie a katastra Slovenskej republiky

Wolkrova 17

Predmet nájmu
Wolkrova
Rusovská cesta
GEODETICCA
Ortofotomapa © GEODETICCA, s.r.o.
Data GKU © Úrad geodézie, kartografie a katastra Slovenskej republiky

Fedinova 1

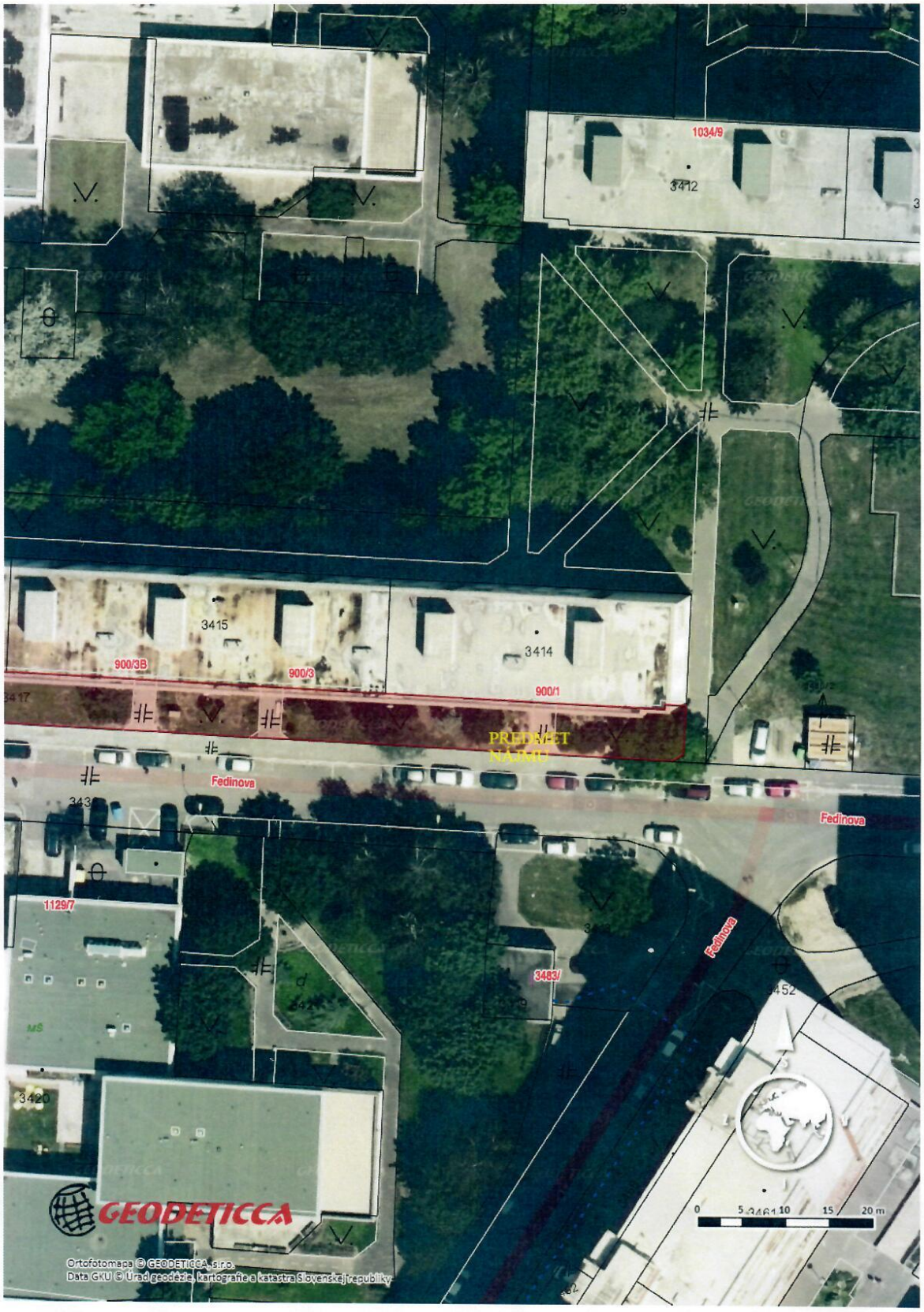
1034/9
3412
3415
3414
900/3B
900/3
900/1
PREDMET NÁJMU
Fedinova
Fedinova
Fedinova
1129/7
3483/
3420
GEODETICCA
Ortofotomapa © GEODETICCA s.r.o.
Data GKU © Úrad geodézie, kartografie a katastra Slovenskej republiky

Šintavská 10

PREDMET NÁJMU
Šintavská
Holičská
Smolenická
Budatínska
Strečianska
Žilinská
GEODETICCA
Ortofotomapa © GEODETICCA, s.r.o.
Data GKÚ © Úrad geodézie, kartografie a katastra Slovenskej republiky