

**Miestny úrad mestskej časti Bratislava–Petržalka**

Materiál na rokovanie  
miestnej rady  
dňa 2020

Materiál číslo: /2020

**Návrh na predĺženie prenájmu časti pozemkov parc. č. 3405 pre Štefana Krepsa -  
PINCODE, s.r.o.**

---

**Predkladateľ**  
Mgr. Petra Vančová  
prednostka

**Materiál obsahuje :**

1. Návrh uznesenia
2. Dôvodovú správu
3. Žiadosť
5. Mapu širších vzťahov
6. Fotodokumentáciu

**Zodpovedný :**  
Mgr. Alžbeta Broszová  
vedúca referátu správy  
miestneho majetku

**Spracovateľ :**  
Silvester Kúdela  
referát správy miestneho  
majetku

## Návrh uznesenia

Miestna rada mestskej časti Bratislava-Petržalka

o d p o r ú ě a

Miestnemu zastupiteľstvu mestskej časti Bratislava-Petržalka

s c h v á l i ť

ako prípad hodný osobitného zreteľa v zmysle § 9a ods. 9 písm. c/ zákona č. 138/1991 Zb. o majetku obcí v znení neskorších predpisov, prenájom časti pozemkov registra „C“ KN, parc. č. 3405 v k. ú. Petržalka o výmere 1,65 m<sup>2</sup> pre žiadateľa **Štefan Kreps – PINCODE s.r.o., Ševčenkova 13, 851 01 Bratislava**, na ktorých je vybudovaný prístupový chodník do nebytového priestoru, na dobu **neurčitú**, za cenu 5,20 €/m<sup>2</sup>/rok, celkovo za **8,58 €/rok**.

Zmluva o nájme pozemkov bude podpísaná do 60 dní od schválenia uznesenia v miestnom zastupiteľstve. V prípade, že nájomná zmluva v tejto lehote nebude nájomcom podpísaná, toto uznesenie stratí platnosť.

## Dôvodová správa

**Žiadateľ:** Štefan Kreps – PINCODE s.r.o., Ševčenkova 13, 851 01 Bratislava, IČO: 47445700

**Predmet:** časť pozemkov registra „C“ KN, parc. č. 3405 v k. ú. Petržalka o výmere 1,65 m<sup>2</sup>. Pozemok je vo vlastníctve hlavného mesta SR Bratislavy, zapísaný na LV 1748 a bol zverený do správy mestskej časti Bratislava-Petržalka protokolom č. 5/92 zo dňa 7.1.1992

**Doba nájmu:** na dobu neurčitú

**Výška nájmu:** za cenu 5,20 €/m<sup>2</sup>/rok, celkovo za **8,58 €/rok**

Pán Štefan Kreps opätovne požiadal mestskú časť Bratislava-Petržalka o predĺženie prenájmu časti pozemku parc. č. 3405 - zastavané plochy a nádvoria o výmere 1,65 m<sup>2</sup>, na ktorom je vybudovaný prístupový chodník do nebytového priestoru v ktorom sa nachádza firemný sklad na Ševčenkovej 13 v Bratislave-Petržalke.

Vzhľadom k uvedenému navrhujeme tento prenájom posudzovať ako prípad hodný osobitného zreteľa podľa § 9a ods.9 písm. c) zák.č.138/1991 Zb. v znení neskorších predpisov.

Materiál bol prerokovaný v operatívnej porade starostu dňa ..... a odborných komisiách.

Zmluva o nájme bude podpísaná do 60 dní od schválenia uznesenia v miestnom zastupiteľstve. V prípade, že nájomná zmluva v tejto lehote nebude nájomcom podpísaná, toto uznesenie stratí platnosť.

Žiadateľ: PINCODE sro, ŠEVČENKOVA 13, BRATISLAVA

|   |              |
|---|--------------|
| Miestny úrad mestskej časti<br>Bratislava-Petržalka<br>Kutlíkova 17, PŠČ 832 12 |              |
| Došlo dňa: 02. 03. 2020   |              |
| Evidenčné číslo:<br>13077/08  | Číslo spisu: |
| Prílohy/lisy:   | Vybavujú:    |

„OSOBNĚ“

Mestská časť Bratislava-Petržalka  
Kutlíkova 17  
852 12 Bratislava

Bratislava, dňa 2. 3. 2020

VEC

Žiadosť o predĺženie nájmu časti pozemku parc. č. 3405 k.ú. Petržalka

Týmto žiadam o predĺženie nájmu časti pozemku parc. č. .... k. ú. Petržalka  
nachádzajúceho sa na ŠEVČENKOVEJ 13 ulici, za účelom  
prístupu k NERÝTOVEMU PRIESTORU KTORÝ MÁM V PREVAHNE

S pozdravom

STEFAN KRER

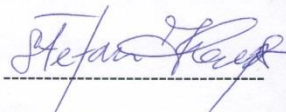
  
Podpis

Telefónny kontakt: 0905 154645

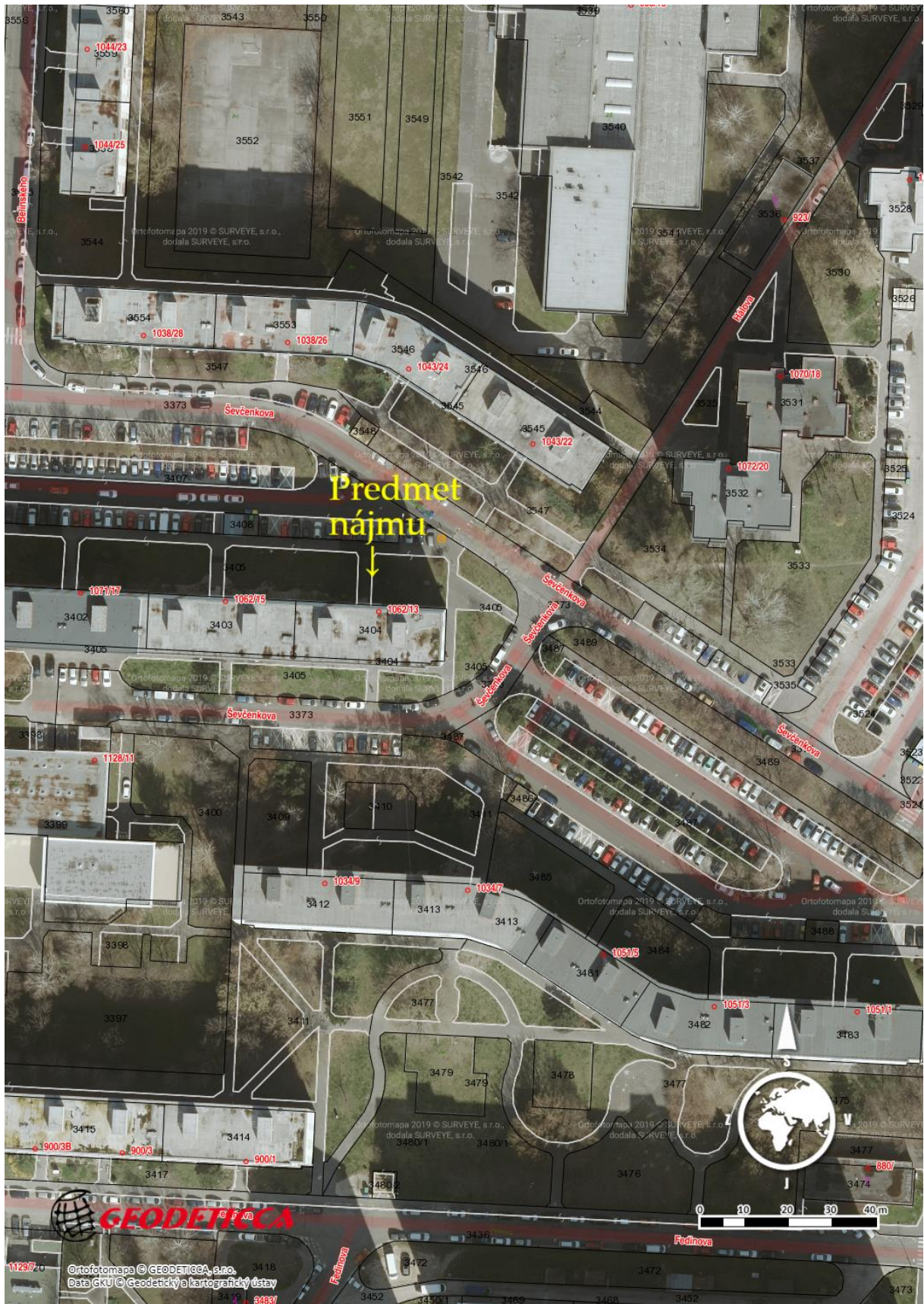



|  | <b>Schválený materiál</b> | <b>Neschválený materiál</b> | <b>Poznámky komisie</b> |
|--|---------------------------|-----------------------------|-------------------------|
| <b>Komisia správy majetku a miestnych podnikov</b> |                           | -                           | -                       |
| <b>Finančná komisia</b>                            |                           | -                           | -                       |
|  |                           |                             |                         |