

Miestny úrad mestskej časti Bratislava-Petržalka

Materiál na rokovanie
Miestnej rady
dňa 26. októbra 2021

Materiál číslo: 101/2021

**Návrh na odňatie zvereného majetku MP VPS – zberný dvor, trhovisko Mlynarovičova
a ostatný majetok**

Predkladateľ:

Mgr. Petra Vančová
prednostka

Materiál obsahuje:

1. Návrh uznesenia
2. Dôvodovú správu
3. Mapu širších vzťahov

Zodpovední:

Mgr. Peter Slovák
riaditeľ MP VPS
Mgr. Alžbeta Broszová
vedúca referátu
správy miestneho majetku

Spracovateľ:

Mgr. Peter Slovák
riaditeľ MP VPS
Mgr. Alžbeta Broszová
referát správy miestneho
majetku

Návrh uznesenia

Miestna rada mestskej časti Bratislava-Petržalka

o d p o r ú č a

Miestnemu zastupiteľstvu mestskej časti Bratislava-Petržalka

schváliť

v súlade s § 6 zákona č. 138/1991 Zb. o majetku obcí v znení neskorších predpisov a článku 5, ods. 8 písm. b) bod i.) Zásad hospodárenia a nakladania s majetkom mestskej časti Bratislava-Petržalka a s majetkom jej zvereným do správy hlavným mestom SR Bratislavou zo dňa 25.06.2019 v znení Dodatku č. 1,2 odňatie majetku Miestneho podniku verejno-prospešných služieb, ulica Ondreja Štefanka 6, Bratislava-Petržalka zverenieho do správy.
Ide o nasledovný majetok

- Zberný dvor nachádzajúci sa na pozemku reg. „C“ KN parc.č. 3111/7 – ostatná plocha, o výmere 1224 m² k.ú.Petržalka, zapísaný na LV 2644
- Pozemok reg. „C“ KN parc.č. 3116 – ostatná plocha, o výmere 2954 m² k.ú. Petržalka, zapísaný na LV 1748 nachádzajúci sa na Iljušinovej
- Trhovisko Mlynarovičova nachádzajúce sa na pozemku reg. „C“ KN parc.č. 4 - ostatná plocha, o výmere 1388 m² k.ú. Petržalka, zapísané na LV 1748
- Pozemok reg. „C“ KN parc.č. 3110/18 – ostatná plocha, o výmere 2199 m² k.ú. Petržalka, zapísaný na LV 2644
- Pozemok reg. „C“ KN parc.č. 3110/22 – ostatná plocha o výmere 869 m², k.ú. Petržalka, zapísaný na LV 2159
- Sociálna budova – trh Mlynarovičova, postavená na pozemku reg. „C“ KN parc.č.4 k.ú. Petržalka, zapísanom na LV 1748
- Detské ihrisko Znievska 8, postavené na pozemku reg. „C“ KN parc.č.1945 – ostatná plocha, o výmere 619 m² k.ú. Petržalka zapísané na LV 1748

Dôvodová správa

Mestská časť Bratislava-Petržalka zabezpečovala verejno-prospešné služby obyvateľom prostredníctvom miestneho podniku verejno-prospešných služieb.

Od roku 2020 sa mestská časť rozhodla poskytovať uvedené služby priamo zamestnancami mestskej časti, oddelením správy verejných priestranstiev. Ich cieľom je zabezpečiť vykonávanie uvedenej činnosti, k čomu je potrebné materiálno-technické vybavenie, ktoré doteraz poskytoval areál MP VPS. Vzhľadom k tomu, že všetky služby spojené s poskytovaním služieb miestneho podniku verejno-prospešných služieb toho času už vykonáva v plnej miere oddelenie správy verejných priestranstiev navrhujeme odzveriť celý majetok, ktorý zostal v správe MP VPS. Na základe uvedeného predkladáme návrh na odňatie správy majetku MP VPS.

Ide o nasledovný nehnuteľný majetok:

- Zberný dvor nachádzajúci sa na pozemku reg. „C“ KN parc.č. 3111/7 – ostatná plocha, o výmere 1224 m² k.ú.Petržalka, zapísaný na LV 2644
- Pozemok reg. „C“ KN parc.č. 3116 – ostatná plocha, o výmere 2954 m² k.ú. Petržalka, zapísaný na LV 1748 nachádzajúci sa na Iljušinovej
- Trhovisko Mlynarovičova nachádzajúce sa na pozemku reg. „C“ KN parc.č. 4 - ostatná plocha, o výmere 1388 m² k.ú. Petržalka, zapísané na LV 1748
- Pozemok reg. „C“ KN parc.č. 3110/18 – ostatná plocha, o výmere 2199 m² k.ú. Petržalka, zapísaný na LV 2644
- Pozemok reg. „C“ KN parc.č. 3110/22 – ostatná plocha o výmere 869 m², k.ú. Petržalka, zapísaný na LV 2159
- Sociálna budova – trh Mlynarovičova, postavená na pozemku reg. „C“ KN parc.č.4 k.ú. Petržalka, zapísanom na LV 1748
- Detské ihrisko Znievska 8, postavené na pozemku reg. „C“ KN parc.č.1945 – ostatná plocha, o výmere 619 m² k.ú. Petržalka zapísané na LV 1748

Zberný dvor

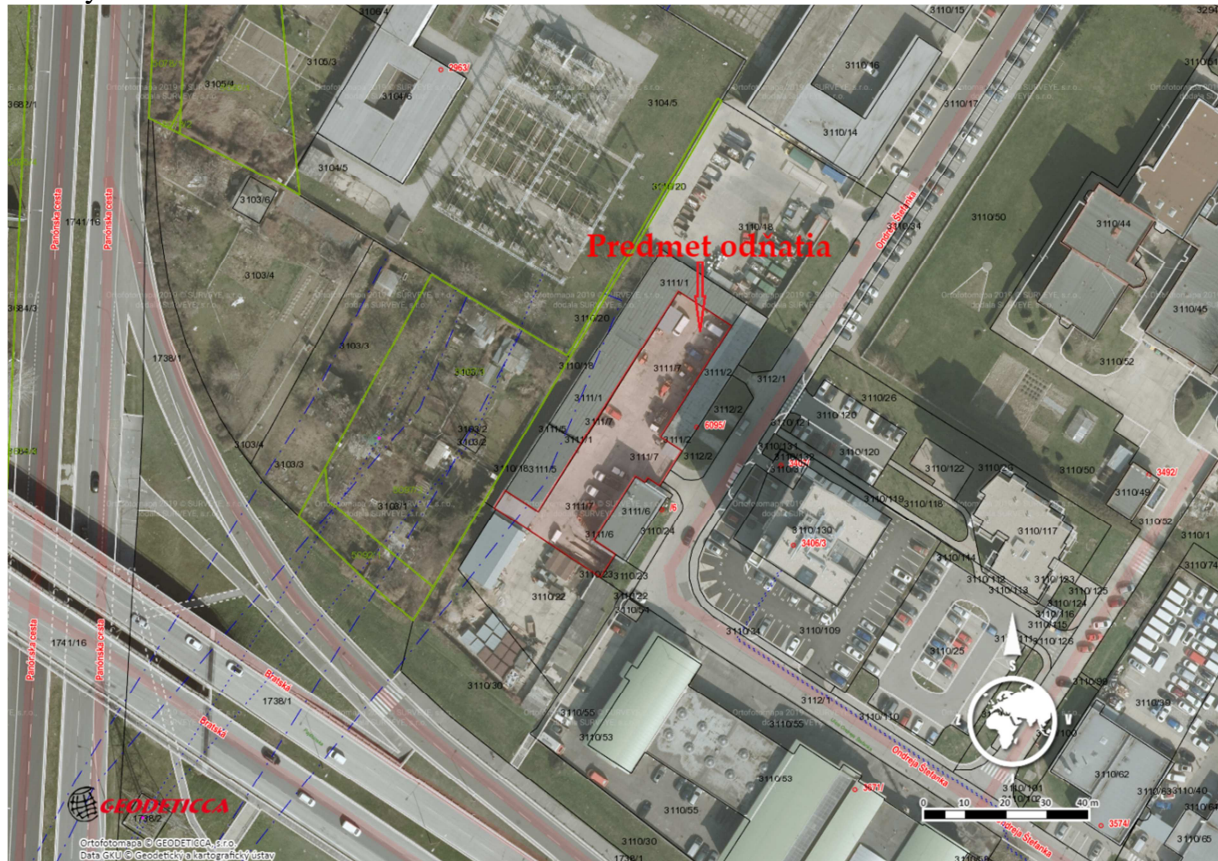

Trh Mlynarovičova



Pozemky na ulici Ondreja Štefanka – areál MP VPS

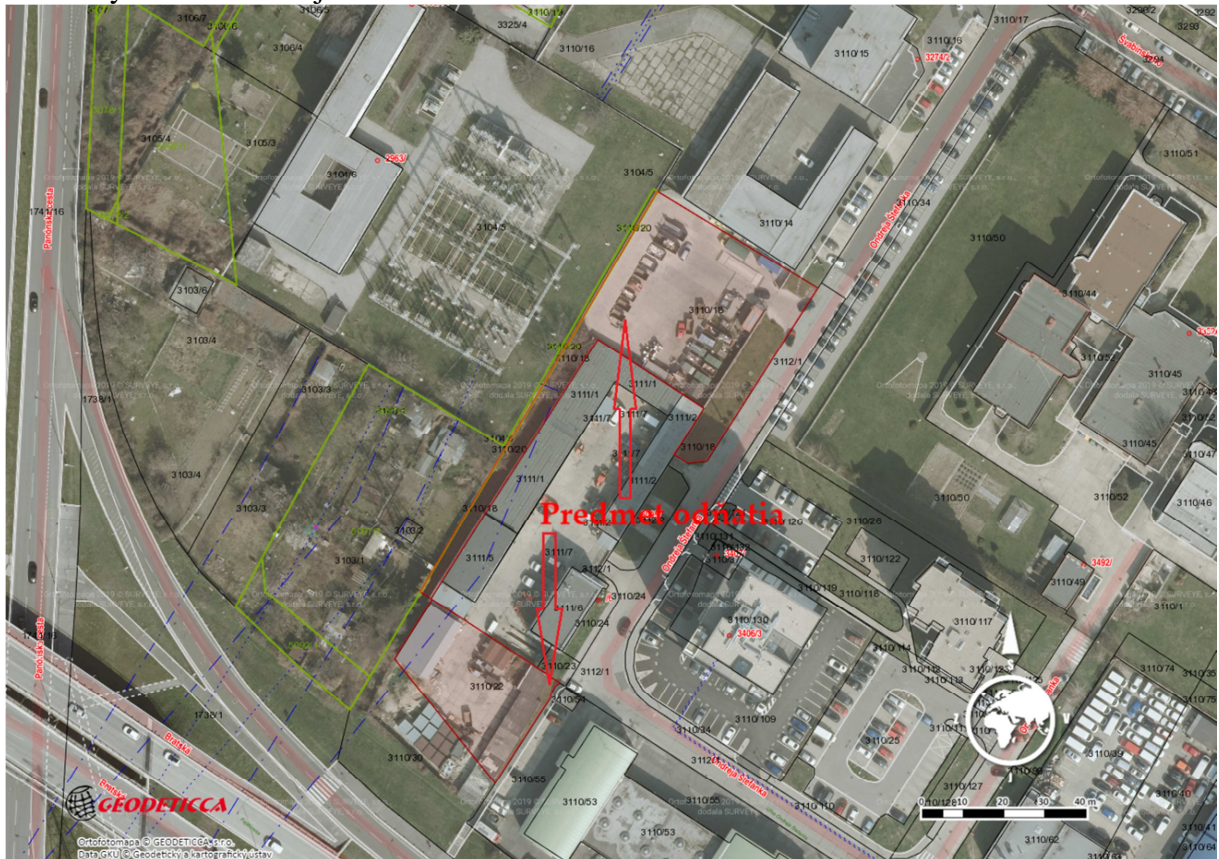

Detcké ihrisko Znievska 8



Pozemok na ulici Il'jušinovej

