

PASPORTIZÁCIA ŠPORTOVÝCH PLÔCH V AREÁLOCH ZŠ

Informačný materiál spracovaný v 02-05/2023, aktualizovaný 20.06.2023

1. ZŠ Budatínska 61 (str. 2)
2. ZŠ Černyševského 8 (str. 7)
3. ZŠ Dudova 2 (str. 14)
4. ZŠ Gessayova 2 (str. 21)
5. ZŠ Holíčska 50 (str. 25)
6. ZŠ Lachova 1 (str. 31)
7. ZŠ Nobelovo nám. 6 (str. 38)
8. ZŠ Pankúchova 4 (str. 44)
9. ZŠ Prokofievova 5 (str. 51)
10. ZŠ Tupolevova 20 (str. 54)
11. ZŠ Turnianska 10 (str. 60)

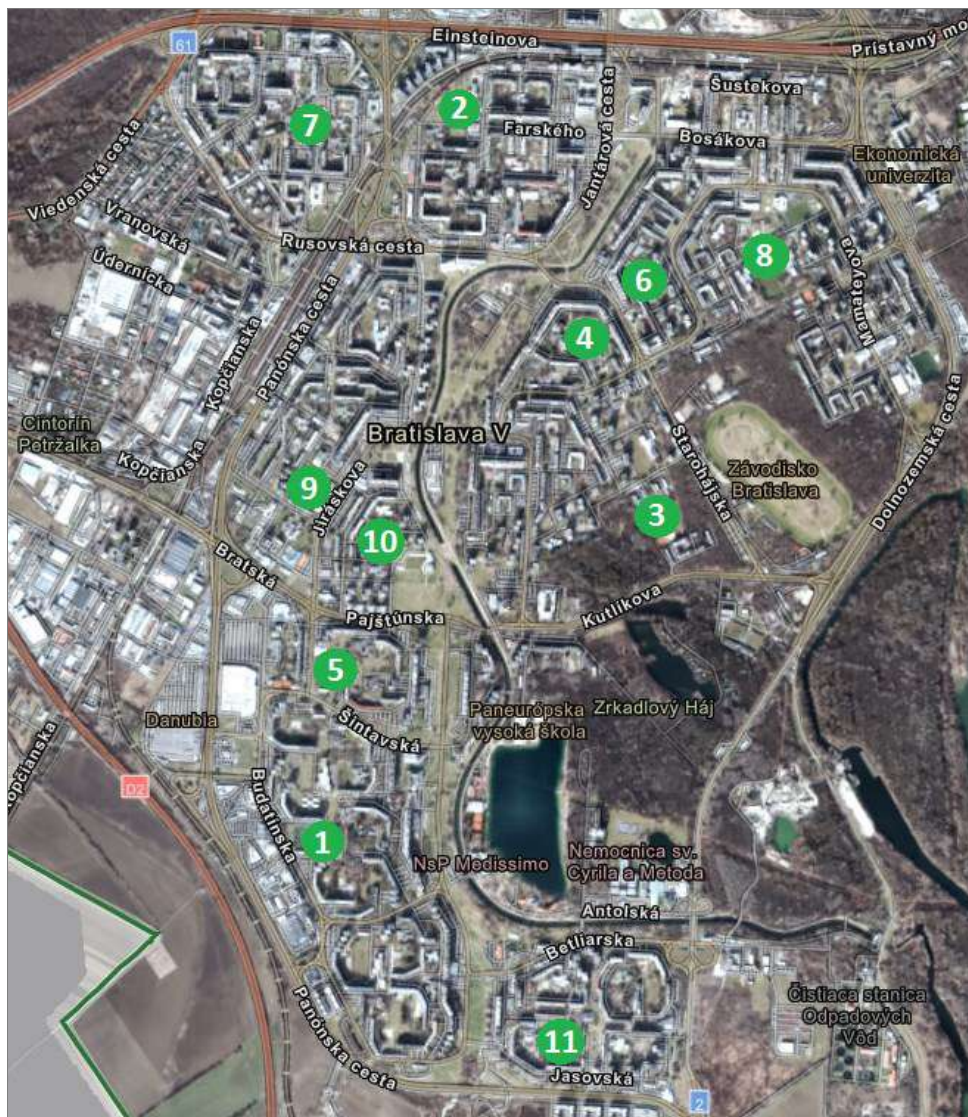

ZŠ Budatínska 61

Areál ZŠ Budatínska 61					
parcela č.: 2044 / rozloha: 14 662 m ²					
Typ športovej plochy	Športové vybavenie	Rok obnovy / suma	Stav		
1.	Futbalové ihrisko	2 ks futbalové brány	2010 (MŠK Iskra)	udržiavané/prenájom	
2.	Futbalové ihrisko s umelým povrchom	2 ks futbalové brány	2010 (MŠK Iskra)	udržiavané/prenájom	
3.	Tenisové ihriská	3 ks tenisové dvorce		udržiavané/prenájom	
4.	Workoutové ihrisko	kombinovaná zostava	2023 / 9 000 €	vyhovujúci	
5.	Detské ihrisko	2 ks herné prvky	2022 / 9 000 €	čiastočne vyhovujúci	
		1 ks cvičebný prvok 1 ks herný prvok 4 ks altánky	2023 / 5 507 €		
6.	Asfaltová plocha	1 ks pingpongový stôl		čiastočne vyhovujúci	



Futbalové ihrisko

- **rozmer:** 110 x 72 m
- **povrch:** tráva
- **športové vybavenie:** 2 ks futbalové brány veľké + siete
- **čiarovanie:** viditeľné
- **oplotenie:**
 - z troch strán – pevné plotové dielce dvojité výška (oplotenie areálu ZŠ)
 - zo strany školy – pletivé oplotenie, uzamykateľná brána
- **mobiliár:** tribúny

- **osvetlenie:** vysoké stĺpy s umelým osvetlením plochy ihriska
- **stav:** udržiavaný / v prenájme (obhliadka nebola zrealizovaná vo vnútri areálu)
- **poznámky:**
 - prenájom areálu: futbalový klub MŠK Iskra Petržalka – do 31.12.2026

Futbalové ihrisko s umelým povrchom

- **rozmer:** 35 x 22 m
- **povrch:** umelý trávnik
- **športové vybavenie:** 2 ks fubalové brány malé (žiarovo zinkované) + textilné siete
- **čiarovanie:** -
- **oplotenie:** mantinely + stĺpy + siete (výška 4 m)
 - pevné mantinely (výška 1 m, výplň: PP plastová doska)
 - tkaná polypropylénová sieť (výška 3 m, veľkosť oka: 45x45 mm)
 - žiarovo zinkované oceľové stĺpy
- **mobiliár:** -
- **stav:** udržiavaný / prenájom (obhliadka nebola zrealizovaná vo vnútri areálu)
- **nedostatky:**
 - **oplotenie – textilné siete roztrhané na niektorých miestach**
- **poznámky:**
 - prenájom areálu: futbalový klub MŠK Iskra Petržalka – do 31.12.2026

Tenisové ihriská (3 ks)

- **povrch:** antuka
- **stav:** udržiavaný / prenájom (obhliadka nebola zrealizovaná vo vnútri areálu)
- **poznámky:**
 - prenájom areálu: futbalový klub MŠK Iskra Petržalka – do 31.12.2026

Workoutové ihrisko

- **rozmer:** 10 x 4,5 m
- **povrch:** zatrávňovacie rohože
- **športové vybavenie:**
 - kombinovaná zostava: 3 ks rúčkovacie rebríky (horizontálne), 1 ks vertikálny rebrík, 3 ks bradlá, 3 ks hrazdy v rôznej výške
- **stav:** vyhovujúci
- **poznámky:**
 - realizácia v 04/2023 (zhotoviteľ: Octago)

Detské ihrisko

- **povrch:** tráva (na miestach udupaná)
- **vybavenie:**
 - 2 ks kovové / lanové herné prvky
 - 1 ks kombinovaný cvičebný prvok (hrazdy)
 - 1 ks lezecká stena + dopadová plocha (gumená dlažba)
- **mobiliár:** 4 ks drevené altánky so sedením, lavička, smetný kôš
- **stav:** častočne vyhovujúci
- **nedostatky:**
 - **dopadová plocha – udupaná tráva / zemina (v čase dažďa blato) / kusy umelého trávniku rôzne nastrihané, voľne položené (neukotvené)**
- **poznámky:**
 - realizácia v r. 2022 a 05-06/2023 (zhotoviteľ: Ihriskovo)

Asfaltová plocha (s pingpongovým stolom)

- **povrch:** asfalt
- **športové vybavenie:** 1 ks pingpongový stôl Cornilleau Pro510 (kovová konštrukcia / kovová sieťka, doska stola: 7 mm melamínová živica)
- **mobiliár:** lavičky, odpadkový kôš
- **stav:** čiastočne vyhovujúci
- **nedostatky:**
 - **asfaltový povrch – nerovnosti, praskliny**
- **poznámky:**
 - pingpongový stôl nainštalovaný v 2020/2021

Bežecký ovál a doskočisko

- ZŠ nemá bežecký ovál s doskočiskom (zrušené pri vybudovaní futb. ihriska v r. 2010)
- ZŠ má záujem o vybudovanie bežeckých dráh s tartanovým povrchom a doskočiska na dostupných voľných plochách, napr.:
 - priestor medzi tribúnami a plotom (prísl'ub MČ v r. 2013)



- asfaltová plocha (priestor na bežecké dráhy aj menší ovál)



Oplotenie areálu ZŠ – pevné plotové dielce

Osvetlenie areálu ZŠ – zabezpečené iba verejným osvetlením okolitých peších komunikácií, futbalové ihrisko má samostatné osvetlenie ihriskovej plochy

Fotodokumentácia (Areál ZŠ Budatínska 61):

Futbalové ihrisko



Futbalové ihrisko s umelým povrchom



Tenisové ihriská



Workoutové ihrisko



Detské ihrisko



Asfaltová plocha (s pingpongovým stolom)



ZŠ Černyševského 8

Areál ZŠ Černyševského 8			
parcela č.: 4681 / rozloha: 1 552 m ²			
parcela č.: 4683 / rozloha: 4 108 m ²			
parcela č.: 4684 / rozloha: 1 935 m ²			
parcela č.: 4685 / rozloha: 13 668 m ²			
celková rozloha: 21 263 m ²			
Typ športovej plochy	Športové vybavenie	Rok obnovy / suma	Stav
1.	Bežecký ovál	-	nevyhovujúci
2.	Doskočisko	-	nevyhovujúci
3.	Futbalové ihrisko	2 ks futbalové brány	čiastočne vyhovujúci
4.	Volejbalové ihrisko	2 ks stĺpy na sieť	nevyhovujúci
5.	Multifunkčné ihrisko	6 ks basketbalové koše 2 ks hádzanárske brány 2 ks futbalové brány	2018 čiastočne vyhovujúci
6.	Workoutové ihrisko	kombinovaná zostava	2021 / 40 000 € vyhovujúci
7.	Fitnes ihrisko	6 ks fitnes prvky	2021 vyhovujúci
8.	Detské ihrisko	pocitový chodník exteriérová šachovnica 2 ks herné prvky 2 ks šachové stoly	2023 / 9 934 € 2023 / 1 588 € čiastočne vyhovujúci
9.	Asfaltová plocha	1 ks pingpongový stôl	nevyhovujúci
10.	Asfaltový chodník	1 ks pingpongový stôl	nevyhovujúci



Bežecký ovál a doskočisko

- **povrch:** tráva
- **stav:** nevyhovujúci – zrušené / zatrávené – (premena na futbalové ihrisko v rámci bývalého prenájmu FC Scorpion)
- **nedostatky:**
 - **bežecký ovál** – zrušený / zatrávený
 - **doskočisko** – zrušené / zatrávené
- **poznámky:** ZŠ má záujem o vybudovanie bežeckého oválu s tartanovým povrchom a doskočiska

Futbalové ihrisko

- **povrch:** tráva
- **športové vybavenie:**
 - 2 ks futbalové brány veľké
 - 1 ks betónový kruh na vrh guľou – nevyužíva sa
- **čiarovanie:** -
- **mobiliár:** 2 ks drevené lavice („tribúna“)
- **stav:** čiastočne vyhovujúci
- **nedostatky:**
 - **trávnatý povrch** – nerovný terén
 - **futbalové brány** – hrdzavé, bez sietí, kotvenie (?)

Volejbalové ihrisko

- **rozmer:** 15 x 24 m
- **povrch:** zemina + zvyšok antuky + prerastajúca tráva
- **športové vybavenie:**
 - 2 ks stĺpy na sieť + 1 vysoká rozhodcovská stolička
 - 1 ks textilná sieť
- **čiarovanie:** -
- **oplotenie:** vysoké stĺpy s pletivom na nízkom betónovom múriku
- **stav:** nevyhovujúci
- **nedostatky:**
 - **povrch** – nehomogénny, nerovný
 - **stĺpy na sieť** – hrdzavé
 - **čiarovanie** – nie je viditeľné
 - **oplotenie** – hrdzavé vstupné brány (2 ks), hrdzavé stĺpy a pletivo, chýbajúce časti pletiva, konáre stromov prerastajúce cez pletivo
- **poznámky:** v 06/2023 bol na ihrisku inštalovaný florbalový povrch – zapožičanie od Florbalového zväzu na 6 mes. (podmienkou bolo inštalovanie exteriérových bezp. kamier) – mobilné mantinely a bránky sú uskladnené v škole

Multifunkčné ihrisko

- **rozmer:** 51 x 30 m
- **povrch:** asfalt
- **športové vybavenie:**
 - 6 ks basketbalové koše
 - 2 ks: žiarovo-zinkované stĺpy + obruče, retiazkové sieťky, plastové odrazové dosky (zn. ADARA)
 - 4 ks: oceľové stĺpy s náterom + obruče, textilné sieťky, drevené odrazové dosky

- 2 ks hádzanárske brány, žiarovo zinkované + textilné siete
- 2 ks futbalové brány mini, oceľové s farebným náterom + textilné siete
- **čiarovanie:** streetbal / basketbal, hádzaná
- **oplotenie:** vysoké stĺpy s pletivom na nízkom betónovom múriku
- **stav:** čiastočne vyhovujúci
- **nedostatky:**
 - **asfaltový povrch** – nedostatočné spádovanie / mláky
 - **basketbalové koše** – drevené odrazové dosky – odlupujúca sa farba
 - **hádzanárske brány** – textilné siete – diery na niektorých miestach
 - **futbalové brány mini** – hrdza / ošúchaná farba na konštrukcii
 - **čiarovanie** – slabšie viditeľné
 - **oplotenie** – poškodené pletivo na niektorých miestach
- **poznámky:**
 - revitalizácia v r. 2018

Workoutové ihrisko

- **rozmer:** 150 m²
- **povrch:** liata podlaha EPDM
- **športové vybavenie:**
 - 1 ks kombinovaná zostava na cvičenie s vlastnou váhou tela
 - 1 ks zostava nízke hrazdy + šikmá lavička
 - 1 ks prízemné bradlá
 - 1 ks PARA bradlá
 - 3 ks balančné stĺpy
 - 1 ks trenažér na ramená (dvojkolesový)
- **mobiliár:** 4 ks lavičky, 1 ks odpadkový kôš, 1 ks stojan na bicykle
- **stav:** vyhovujúci
- **poznámky:**
 - realizácia v r. 2021 (zhotoviteľ: Octago)

Fitness ihrisko

- **rozmer:** 22,5 x 3 m
- **povrch:** tráva + zatrávňovacie rohože
- **športové vybavenie:** 6 ks fitness prvky
- **stav:** vyhovujúci
- **nedostatky:**
 - **fitness prvky** – niektoré konštrukcie – odlupujúca sa povrchová vrstva farby
- **poznámky:**
 - realizácia v r. 2021 (zhotoviteľ: Veríme v zábavu)

Detské ihrisko (prírodná učebňa)

- **povrch:** tráva
- **vybavenie:**
 - pocitový chodník
 - exteriérová šachovnica
 - 1 ks herný prvok Autobus (bez certifikátu) – vlastná výroba (drevené palety, stoličky)
 - 2 ks herné prvky (certifikované) – lanová pyramída, gymnastický šesťuholník + dopadová plocha (zatrávňovacie rohože)
- **mobiliár:** drevené palety na sedenie

- **stav:** čiastočne vyhovujúci
- **nedostatky:**
 - **herný prvok Autobus** – bez certifikátu (STN)
- **poznámky:**
 - herný prvok Autobus bude demontovaný
 - certifikované prvky – realizácia v r. 2023 (zhotoviteľ: Playsystem)

Asfaltová plocha (s pingpongovým stolom)

- **povrch:** asfalt
- **športové vybavenie:** 1 ks pingpongový stôl – pôvodný betónový, opravený povrch s náterom / bez sieťky
- **mobiliár:** -
- **stav:** čiastočne vyhovujúci
- **nedostatky:**
 - **asfaltový povrch** – nerovnosti, praskliny, diery
 - **pingpongový stôl** – chýbajúca sieťka
 - parkovanie áut na ploche

Asfaltový chodník (s pingpongovým stolom)

- **povrch:** asfalt
- **športové vybavenie:** 1 ks pingpongový stôl – pôvodný betónový / bez sieťky
- **mobiliár:** 1 ks odpadkový kôš
- **stav:** čiastočne vyhovujúci
- **nedostatky:**
 - **asfaltový povrch** – nerovnosti
 - **pingpongový stôl** – nerovný povrch, chýbajúca sieťka

Oplotenie areálu ZŠ – pevné plotové dielce na betónovom múriku

Osvetlenie areálu ZŠ – zabezpečené iba verejným osvetlením okolitých peších komunikácií

Fotodokumentácia (Areál ZŠ Černyševského 8):

Bežecký ovál a doskočisko



Futbalové ihrisko



Volejbalové ihrisko (pôvodný stav)



Volejbalové ihrisko so zapožičaným povrchom na florbal (stav od 06/2023)



Multifunkčné ihrisko





Workoutové ihrisko



Fitness ihrisko



Detské ihrisko (prírodná učebňa)



Asfaltová plocha s pingpongovým stolom (1 ks)



Asfaltový chodník s pingpongovým stolom (1 ks)



ZŠ Dudova 2

Areál ZŠ Dudova 2			
parceta č.: 957/1 / rozloha: 22 512 m ²			
parceta č.: 957/2 / rozloha: 13 051 m ²			
celková rozloha: 35 563 m ²			
Typ športovej plochy	Športové vybavenie	Rok obnovy / suma	Stav
1.	Bežecký ovál	2 dráhy – 200 m 4 dráhy – 100 m	vyhovujúci
2.	Doskočisko	rozbehová dráha, piesok	vyhovujúci
3.	Futbalové ihrisko	-	nevyhovujúci
4.	Volejbalové ihrisko	4 ks stĺpy na sieť piesok	? / 20 000 €
5.	Multifunkčné ihrisko	2 ks basketbalové koše 4 ks futbalové brány 2 ks stĺpy na sieť	2016 / 80 000 €
6.a	Tenisové ihriská	6 ks dvorce – antuka	udržiavané/prenájom
6.b	Tenisové / Bedmintonové ihriská (interiér)	4 ks dvorce – hard	udržiavané/prenájom
6.c	Tenisová stena	betónová stena	čiastočne vyhovujúci
7.	Workoutové ihrisko	kombinovaná zostava 4 ks fitness prvky	2023 / 48 000 €
8.	Betónová / Trávnatá plocha	2 ks pingpongové stoly 1 ks basketbalový kôš	čiastočne vyhovujúci
9.	Spevnená plocha SŠ	basketbalové koše	čiastočne vyhovujúci
10.	Detské ihrisko MŠ	herné prvky	



Bežecký ovál a doskočisko

- **rozmer:** 200 m
- **povrch:** tartan
- **športové vybavenie:**
 - ovál: 200 m / 2 atletické dráhy
 - rovinka: 100 m / 4 atletické dráhy
 - doskočisko: 12 m rozbehová dráha, piesok: 8 x 5 m, čistiace rohože
- **čiarovanie:** viditeľné
- **stav:** vyhovujúci
- **nedostatky:**
 - **bežecký ovál** – zemina / blato na dráhe (prístup na dráhu je len cez trávnik / blato – chýba pokračovanie spevnenej plochy chodníka až k oválu)
- **poznámky:**
 - revitalizácia v r. 2021 / 118 000 € (zhotoviteľ: MARO s.r.o.)

Futbalové ihrisko (vo vnútri bežeckého oválu)

- **povrch:** tráva
- **športové vybavenie:** -
- **stav:** nevyhovujúci
- **nedostatky:**
 - chýbajú futbalové brány + siete
 - **trávnatý povrch** – nerovný terén

Volejbalové ihrisko (plážový volejbal)

- **rozmer:** 26 x 30 m
- **povrch:** piesok
- **športové vybavenie:**
 - 4 ks stĺpy na siete
- **stav:** čiastočne vyhovujúci
- **nedostatky:**
 - **stĺpy** – odlupujúca sa farba
 - **betónový múrik** – pozostatky po odpílených stĺpoch
- **poznámky:**
 - revitalizácia v r. (?) / 20 000 €

Multifunkčné ihrisko

- **rozmer:** 40 x 20 m
- **povrch:** umelý povrch / trávnik (nizky vlas)
- **športové vybavenie:**
 - 2 ks basketbalové koše + retiazkové sieťky
 - 2 ks futbalové brány malé + textilné siete
 - 2 ks futbalové brány mini (pripevnené reťazou) + textilné siete
 - 2 ks stĺpy – volejbal (demontovateľné / montážne puzdrá) + sieť
 - 2 ks stĺpy – tenis (demontovateľné / montážne puzdrá) + sieť
- **čiarovanie:** tenis, volejbal / nohejbal, malý futbal
- **oplotenie:** mantinely + stĺpy + siete (výška 3 m)
 - pevné mantinely (výška 1 m, drevené madlo)
 - tkaná polypropylénová sieť (veľkosť oka: 45x45x4 mm)
 - žiarovo zinkované oceľové stĺpy
- **osvetlenie:** 4 ks vysoké stĺpy s umelým osvetlením plochy ihriska

- **stav:** vyhovujúci
- **nedostatky:**
 - **futbalové brány malé** – roztrhané siete
 - **futbalové brány mini** – hrdza / ošúchaná farba na konštrukcii
- **poznámky:**
 - realizácia v r. 2016 / 80 000 € (dotácia z Úradu vlády 40 000 €)

Tenisové / Bedmintonové ihriská (exteriér / interiér)

- **povrch:**
 - antuka – 6 ks tenisové dvorce (exteriér)
 - hard – 2 ks tenisové dvorce (interiér – celoročne)
 - hard – 2 ks bedmintonové dvorce (interiér – celoročne)
- **oplotenie:** vysoké stĺpy s pletivom
- **stav:** udržiavaný / prenájom (obhliadka nebola zrealizovaná vo vnútri areálu)
- **nedostatky:**
 - **oplotenie** – hrdzavé stĺpy a pletivo, na niektorých miestach deravé / prehnuté
- **poznámky:**
 - prenájom: Tenisová škola Petržalka

Tenisová betónová stena na asfaltovej ploche

- **povrch:** asfalt
- **športové vybavenie:** betónová stena
- **oplotenie:** -
- **stav:** čiastočne vyhovujúci
- **nedostatky:**
 - **asfaltový povrch** – praskliny, nerovnosti (mláka)

Workoutové ihrisko

- **rozmer:** 15 x 11 m
- **povrch:** EPDM (liata podlaha)
- **športové vybavenie:**
 - 1 ks workoutová zostava na cvičenie s vlastnou váhou tela (vysoké hrazdy v rôznej výške, hrazda v tvare S, vertikálny a horizontálny rebrík, pole dance tyč, vertikálne PARA bradlá, vysoké PARA bradlá, prízemné bradlá, nízke hrazdy v rôznej výške, šikmá lavička, 3ks balančné stĺpy, informačná tabuľa)
 - 1 ks eliptický trenažér
 - 1 ks veslovací trenažér
 - 1 ks trenažér na nohy
 - 1 ks trenažér na ramená (dvojkolesový)
 - materiál: konštrukčná oceľ + vypaľovaný epoxid a prášková farba komaxit, plastové objímky, nehrdzavejúca oceľ (spojovací materiál)
- **mobiliár:** lavičky budú doplnené v ďalšej etape obnovy areálu
- **stav:** vyhovujúci
- **poznámky:**
 - realizácia v r. 2023 / 48 000 € (zhotoviteľ: Octago)
 - certifikát ihriska podľa normy STN EN 166 30

Betónová / Trávnatá plocha (s pingpongovými stolmi)

- **povrch:** betón, tráva (na väčšine plochy udupaná)
- **športové vybavenie:**

- 2 ks betónové pingpongové stoly + kovové sieťky, doska stola: 50 mm betón + lakovaný povrch
- 1 ks basketbalový kôš – oceľová nosná konštrukcia, žiarovo zinkovaná odrazová doska (rošt), oceľová obruč, retiazková sieťka
- **stav:** čiastočne vyhovujúci
- **nedostatky:**
 - **dopadová plocha** – udupaná tráva
 - **basketbalový kôš** – hrdzavá nosná konštrukcia, obruč, retiazková sieťka
- **poznámky:**
 - pingpongové stoly – r. 2018-2019

Spevnená plocha pri SŠ

- **povrch:** betón
- **športové vybavenie:**
 - 3 ks basketbalové koše – oceľová nosná konštrukcia, drevená odrazová doska, oceľová obruč, textilná sieťka
 - mini futbalová bránka namalovaná na stene budovy
- **stav:** vyhovujúci

Detcké ihrisko (súkromná MŠ Krtko)

- **povrch:** tráva
- **vybavenie:** rôzne necertifikované herné prvky
- **oplotenie:** áno
- **stav:** obhliadka nebola zrealizovaná vo vnútri areálu

Oploenie areálu ZŠ – pevné plotové dielce na betónovom múriku, pletivo

Osvetlenie areálu ZŠ – zabezpečené verejným osvetlením okolitých peších komunikácií, multifunkčné ihrisko má samostatné osvetlenie ihriskovej plochy

Fotodokumentácia (Areál ZŠ Dudova 2):

Bežecký ovál a doskočisko



Futbalové ihrisko



Volejbalové ihrisko



Multifunkčné ihrisko



Tenisové ihriská a tenisová betónová stena



Workoutové ihrisko



Betónová / Trávnatá plocha pri ZŠ





Spevnená plocha pri SŠ



Detské ihrisko (súkromná MŠ Krtko)



ZŠ Gessayova 2

Areál ZŠ Gessayova 2				
parcely č.: 1061 / rozloha: 13 265 m ²				
Typ športovej plochy	Športové vybavenie	Rok obnovy / suma	Stav	
1.	Bežecký ovál	2023 / 118 000 €	vyhovujúci	
2.	Doskočisko			
3.	Futbalové ihrisko s umelým povrchom	2 ks futbalové brány	2010 / 2018 / 12 350 €	čiastočne vyhovujúci
4.	Tenisové ihriská	-	udržiavané/prenájom	
5.	Detské ihrisko MŠ	9 ks herné prvky pieskovisko		



Bežecký ovál a doskočisko

- **rozmer:** 200 m
- **povrch:** tartan
- **športové vybavenie:**
 - ovál: 200 m / 4 atletické dráhy
 - rovinka: 100 m / 4 atletické dráhy
 - doskočisko: 34 m rozbehová dráha, piesok: 6 x 3 m, čistiace rohože
- **čiarovanie:** viditeľné
- **mobiliár:** -
- **stav:** vyhovujúci
- **poznámky:**
 - revitalizácia v r. 2023 / 118 000 € (zhotoviteľ: PARA INVEST s.r.o.)

Futbalové ihrisko s umelým povrchom

- **rozmer:** 17,5 x 32,5 m + 2x brány (1,8m)
- **povrch:** umelý trávnik
- **športové vybavenie:**
 - 2 ks futbalové brány malé
 - textilné siete
- **čiarovanie:** áno
- **oplotenie:**
 - nízke mantinely s vysokými prvkami na uchytenie textilných sietí za bránami
 - doplnujúce vysoké kovové oplotenie pri obvodovom oplození areálu (v mieste za futbalovými bránami)
- **mobiliár:** -
- **stav:** čiastočne vyhovujúci
- **nedostatky:**
 - **siete** – polámané plastové závesy na siete, roztrhané siete
 - **mantinely** – chýbajúce plastové krytky skrutiek, diery v mantineloch (asi po strelách pukom)
 - **staré naviate lístie**
- **poznámky:**
 - realizácia v r. 2010
 - revitalizácia v r. 2018 / 12 350 €
 - strojové ošetrovanie umelého trávniku a doplnenie chýbajúcich častí, výmena poškodených mantinelov, nové siete na futbalové bránky

Tenisové ihriská (2 ks)

- **povrch:** antuka
- **oplotenie:** vysoké stĺpy s pletivom
- **mobiliár:** lavičky
- **stav:** vyhovujúci, vizuálne nepríťažlivý
- **nedostatky:**
 - **oplotenie** – hrdzavé stĺpy a pletivo, na niektorých miestach deravé
- **poznámky:** tenisové ihriská sú udržiavané, prenájom: OZ tenisový klub OLYMP

Detské ihrisko (MŠ Gessayova)

- **povrch:** tráva, gumená dlažba (pod niektorými hernými prvkami)
- **vybavenie:**
 - 9 ks herné prvky (drevo, kov, HDPE), drevené pieskovisko

- **oplotenie:** typové, poplastované
- **mobiár:** lavičky, drevené pníky
- **stav:** nie je prístupné verejnosti (obhliadka nebola zrealizovaná vo vnútri areálu)

Oploenie areálu ZŠ – pevné plotové dielce na betónovom múriku

Osvetlenie areálu ZŠ – zabezpečené iba verejným osvetlením okolitých peších komunikácií

Fotodokumentácia (Areál ZŠ Gessayova 2):

Bežeký ovál a doskočiško



Futbalové ihrisko s umelým povrchom





Tenisové ihriská



Detské ihrisko (MŠ Gessayova)



ZŠ Holíčska 50

Areál ZŠ Holíčska 50				
parcela č.: 1643 / rozloha: 22 367 m ²				
Typ športovej plochy	Športové vybavenie	Rok obnovy / suma	Stav	
1.	Bežecký ovál	-	nevyhovujúci	
2.	Doskočisko	-	nevyhovujúci	
3.	Futbalové ihrisko	2 ks futbalové brány	čiastočne vyhovujúci	
4.	Futbalové ihrisko s umelým povrchom	2 ks futbalové brány	2008 / 58 000 € 2020 / 27 000 €	čiastočne vyhovujúci
5.	Basketbalové ihrisko	6 ks basketbalové koše	2017	čiastočne vyhovujúci
6.	Tenisové ihriská		-	udržiavané/prenájom
7.	Asfaltové ihrisko	-	-	nevyhovujúci
8.	Asfaltová plocha	2 ks pingpongové stoly	-	nevyhovujúci
9.	Detské ihrisko MŠ	6 ks herné prvky pieskovisko drevený altánok		



Bežecký ovál a doskočisko

- rozmer: 250 m
- povrch: antuka
- športové vybavenie: -
- čiarovanie: -
- mobiliár: -
- stav: nevyhovujúci
- nedostatky:
 - **bežecký ovál** – zarastený trávou, pozostatok antuky (úzka cestička)
 - **doskočisko** – zarastené trávou

Futbalové ihrisko (vo vnútri bežeckého oválu)

- povrch: tráva
- športové vybavenie:
 - 2 ks futbalové brány veľké
 - 2 ks betónové kruhy na vrh guľou – nevyužívajú sa
- čiarovanie: -
- mobiliár: -
- stav: čiastočne vyhovujúci
- nedostatky:
 - **trávnatý povrch** – nerovný terén, jamy
 - **futbalové brány** – hrdzavé, bez sietí

Futbalové ihrisko s umelým povrchom

- rozmer: 17,5 x 32,5 m + 2x brány (1,8m)
- povrch: umelý trávnik
- športové vybavenie:
 - 2 ks futbalové brány malé
 - textilné siete
- čiarovanie: áno
- oplatenie: nízke mantinely s vysokými prvkami na uchytenie textilných sietí
 - za obvodovým asfaltovým chodníkom: vysoké pevné oplatenie, vysoké stĺpy s pletivom
- mobiliár: -
- stav: čiastočne vyhovujúci
- nedostatky:
 - **umelý povrch** – poškodený pred bránou (jama), chýbajúce časti (pásy)
 - **siete** – polámané plastové závesy na siete
 - **mantinely** – chýbajúce plastové krytky
 - **oplatenie** – hrdzavé stĺpy a pletivo
- poznámky:
 - realizácia v r. 2008 / 58 000 € (zhotoviteľ: M-Cup športové povrchy)
 - revitalizácia v r. 2020 / 27 000 € (dotácia z Úradu vlády 10 000 €)
 - strojové ošetrovanie umelého trávnik, lepenie čiar, doplnenie chýbajúcich a výmena poškodených mantinelov, doplnenie ochranných sietí a 1 ks futbalovej bránky

Basketbalové ihrisko

- rozmer: 34 x 46 m
- povrch: asfalt

- **športové vybavenie:** 6 ks basketbalové koše (žiarovo zinkované: stĺpy, dosky, obruče, retiazkové sieťky)
- **čiarovanie:** áno
- **mobiliár:** -
- **stav:** čiastočne vyhovujúci
- **nedostatky:**
 - **asfaltový povrch** – praskliny
 - nedostatočné spádovanie trávnatého povrchu – pod jedným z košov sa po daždi drží voda
 - **basketbalové koše / retiazkové sieťky** – hrdzavé, poškodené (roztrhané)
 - **čiarovanie:** slabšie viditeľné
- **poznámky:**
 - revitalizácia v r. 2017
 - **podnet z B.S.C.:** výmena asfalt. povrchu za mäkký kazetový alebo EPDM
 - na okraji ihriska je betónový vyvýšený poklop (vstup do šachty): 4 x 3 m

Tenisové ihriská (2 ks)

- **povrch:** antuka
- **oplotenie:** vysoké stĺpy s pletivom
- **mobiliár:** -
- **stav:** vyhovujúci, vizuálne nepríťažlivý
- **nedostatky:**
 - **oplotenie** – hrdzavé stĺpy a pletivo, na niektorých miestach deravé
- **poznámky:** tenisové ihriská sú udržiavané, denne využívané / prenájom

Asfaltové ihrisko (s betónovou stenou)

- **rozmer:** 19 x 23 m
- **povrch:** asfalt
- **športové vybavenie:** -
- **čiarovanie:** -
- **oplotenie:** vysoká betónová stena, stĺpy s pletivom
- **mobiliár:** -
- **stav:** nevyhovujúci
- **nedostatky:**
 - **asfaltový povrch** – nerovnosti, praskliny, diery, náletové dreveniny po okrajoch
 - **oplotenie** – hrdzavé stĺpy, roztrhané pletivo

Asfaltová plocha (s pingpongovými stolmi)

- **rozmer:** 15 x 80 m
- **povrch:** asfalt
- **športové vybavenie:** 2 ks ping-pong stoly
- **mobiliár:** odpadkový kôš
- **stav:** nevyhovujúci
- **nedostatky:**
 - **asfaltový povrch** – nerovnosti, praskliny, diery, chýbajúce časti asfaltu
 - **ping-pong stoly** – betónové, nerovný povrch, bez sieťok

Detské ihrisko (MŠ Holíčska)

- **povrch:** tráva, zatravnňovacie rohože (pod niektorými hernými prvkami)
- **vybavenie:**

- 6 ks herné prvky (drevo, HDPE, eloxovaný hliník)
- drevené pieskovisko, drevený altánok
- **oplotenie:** typové, poplastované, uzamykateľná vstupná bránka
- **mobiliár:** -
- **stav:** nie je prístupné verejnosti (obhliadka nebola zrealizovaná vo vnútri areálu)

Oploenie areálu ZŠ – pevné plotové dielce na betónovom múriku

Osvetlenie areálu ZŠ – zabezpečené iba verejným osvetlením okolitých peších komunikácií

Fotodokumentácia (Areál ZŠ Holíčska 50):

Bežeký ovál a doskočisko



Futbalové ihrisko



Futbalové ihrisko s umelým povrchom



Basketbalové ihrisko



Tenisové ihriská (2 ks)



Asfaltové ihrisko s betónovou stenou



Asfaltová plocha s pingpongovými stolmi



Detské ihrisko (pre MŠ Holíčska 50 v ZŠ)



ZŠ Lachova 1

Areál ZŠ Lachova 1				
parcelsa č.: 177 / rozloha: 18 476 m ²				
Typ športovej plochy	Športové vybavenie	Rok obnovy / suma	Stav	
1.	Bežecký ovál	4 dráhy – 200 m 4 dráhy – 100 m	2022 / 223 000 €	vyhovujúci
2.	Doskočisko	rozbehovacia dráha, piesok		vyhovujúci
3.	Multifunkčné ihrisko	2 ks futbalové brány 2 ks basket koše 2 ks stĺpy – volejbal 2 ks stĺpy – tenis	2021 / 95 000 €	vyhovujúci
4.	Basketbalové ihriská <ul style="list-style-type: none"> ▪ plocha 1 ▪ plocha 2 	2 ks basketbalové koše 2 ks basketbalové koše	2017-18 -	čiastočne vyhovujúci nevyhovujúci
5.	Volejbalové ihriská	4 ks stĺpy na siete	-	nevyhovujúci
6.	Workoutové ihrisko	bradlá, kladina 1 ks pingpongový stôl	2022	vyhovujúci
7.	Sektor na vrh guľou	betónový kruh	-	nevyhovujúci
8.	Bývalé doskočisko	rozbehovacia dráha, piesok		nevyužívané
9.	Asfaltová plocha (dopravné ihrisko)	4 ks náučné herné prvky	-	čiastočne vyhovujúci



Bežecký ovál a doskočisko

- **rozmer:** 200 m
- **povrch:** tartan
- **športové vybavenie:**
 - ovál: 200 m / 4 atletické dráhy
 - rovinka: 100 m / 4 atletické dráhy
 - doskočisko: rozbehová dráha, piesok: 8 x 4 m, čistiace rohože
- **čiarovanie:** viditeľné
- **mobiliár:** -
- **stav:** vyhovujúci
- **nedostatky:**
 - **bežecký ovál** – zemina / blato na dráhe (prístup na dráhu je len cez trávnik / blato – chýba pokračovanie spevnenej plochy chodníka až k oválu)
- **poznámky:**
 - revitalizácia v r. 2022 / 223 000 € (zhotoviteľ: PARA INVEST s.r.o.)

Multifunkčné ihrisko (vo vnútri bežeckého oválu)

- **rozmer:** 33 x 18 m
- **povrch:** EPDM
- **športové vybavenie:**
 - 2 ks futbalové brány malé (rozmer: 3300x1350 mm, výška 2 m) + tkané siete
 - 2 ks basketbalové koše + retiazkové sieťky
 - 2 ks stĺpy na volejbal (demontovateľné / montážne puzdrá) + sieť
 - 2 ks stĺpy na tenis (demontovateľné / montážne puzdrá) + sieť
- **čiarovanie:** streetbal, volejbal, tenis, malý futbal
- **oplotenie:** mantinely + stĺpy + siete (výška 4 m)
 - pevné mantinely (výška 1 m, výplň: PP plastová doska, hr. 10 mm)
 - tkaná polypropylénová sieť (výška 3 m, veľkosť oka: 45x45x4 mm)
 - žiarovo zinkované stĺpy
 - 2 ks vstupné jednokrídlové brány
- **mobiliár:** -
- **stav:** vyhovujúci
- **nedostatky:**
 - **futbalové brány malé** – sieť nie je po okrajoch pripevnená o všetky háčiky
 - **potrebné častejšie čistenie plochy** – v čase fotodokumentácie sa na ploche nachádzalo staré lístie

Basketbalové ihriská (2 ks)

- **plocha 1**
- **rozmer:** 22 x 28 m
- **povrch:** asfalt
- **športové vybavenie:**
 - 2 ks basketbalové koše (ocelová konštrukcia, drevené odrazové dosky, žiarovo zinkované obruče, retiazkové sieťkyobruče) + retiazkové sieťky
- **čiarovanie:** áno
- **mobiliár:** -
- **stav:** čiastočne vyhovujúci
- **nedostatky:**
 - **asfaltový povrch** – praskliny
 - **basketbalové koše / retiazkové sieťky** – hrdzavé, poškodené (roztrhané)

- **čiarovanie:** slabšie viditeľné
- **poznámky:**
 - revitalizácia v r. 2017-2018 (?)
- **plocha 2**
- **rozmer:** 26 x 28 m
- **povrch:** asfalt
- **športové vybavenie:**
 - 2 ks basketbalové koše (oceľová konštrukcia, drevené odrazové dosky, oceľové obruče + textilné sieťky)
- **čiarovanie:** nie
- **mobiliár:** -
- **stav:** nevyhovujúci
- **nedostatky:**
 - **asfaltový povrch** – praskliny, nerovnosti, chýbajúce kusy
 - **basketbalové koše** – hrdzavé konštrukcie, odlupujúca sa farba na odrazových doskách, hrdzavé obruče, chýbajúce / roztrhané sieťky
 - **čiarovanie:** nie je viditeľné

Volejbalové ihriská (2 ks)

- **povrch:** asfalt
- **športové vybavenie:** 4 ks oceľové stĺpy na siete
- **mobiliár:** -
- **stav:** nevyhovujúci
- **nedostatky:**
 - **asfaltový povrch** – praskliny, nerovnosti, prerastajúca tráva
 - **stĺpy na siete** – hrdzavé

Workoutové ihrisko (s pingpongovým stolom)

- **povrch:** tráva, asfalt
- **športové vybavenie:**
 - 1 ks bradlá
 - 1 ks kladina
 - 1 ks pingpongový stôl + kovová sieťka (kovové nohy stola, doska stola: 30mm lisovaná živica + kremičitý piesok)
- **mobiliár:** -
- **stav:** vyhovujúci
- **poznámky:**
 - pingpongový stôl – r. 2022

Sektor na vrh guľou

Bývalé doskočisko

Asfaltová plocha (bývalé dopravné ihrisko)

- **rozmer:** 15 x 80 m
- **povrch:** asfalt
- **športové vybavenie:** 2 ks ping-pong stoly
- **mobiliár:** odpadkový kôš
- **stav:** nevyhovujúci

- **nedostatky:**

- **asfaltový povrch** – nerovnosti, praskliny, diery, chýbajúce časti asfaltu
- **ping-pong stoly** – betónové, nerovný povrch, bez sieťok

Oplotenie areálu ZŠ – pevné plotové dielce na betónovom múriku

Osvetlenie areálu ZŠ – zabezpečené iba verejným osvetlením okolitých peších komunikácií

Fotodokumentácia (Areál ZŠ Lachova 1):

Bežecký ovál a doskočisko



Multifunkčné ihrisko





Basketbalové ihriská



Volejbalové ihriská



Workoutové ihrisko (s pingpongovým stolom)



Sektor na vrh guľou



Bývalé doskočisko



Asfaltová plocha (bývalé dopravné ihrisko)





ZŠ Nobelovo nám. 6

Areál ZŠ Nobelovo nám. 6				
parcela č.: 4877/5 / rozloha: 6 017 m ² parcela č.: 4877/12 / rozloha: 4 009 m ² parcela č.: 4878 / rozloha: 3 948 m ² parcela č.: 4883 / rozloha: 94 m ² celková rozloha: 14 068 m ²				
Typ športovej plochy	Športové vybavenie	Rok obnovy / suma	Štav	
1.	Bežecký ovál	2 dráhy – 200 m 4 dráhy – 80 m	2018 / 121 000 €	čiastočne vyhovujúci
2.	Doskočisko	rozbehová dráha piesok		
3.	Futbalové ihrisko	2 ks futbalové brány	-	nevyhovujúci
4.	Multifunkčné ihrisko	2 ks futbalové brány 2 ks basketbalové koše 2 ks stĺpy		čiastočne vyhovujúci
5.	Tenisové ihriská	5 ks tenisové dvorce		udržiavané
6.	Detské ihrisko MŠ	6 ks herné prvky		
7.	Trávnatá plocha	-		
8.	Spevnená plocha	-		nevyhovujúci
9.	Verejná športová plocha	2 ks basketbalové koše 2 ks stĺpy – volejbal		nevyhovujúci



Bežecký ovál a doskočisko

- **rozmer:** 200 m
- **povrch:** tartan
- **športové vybavenie:**
 - ovál: 200 m / 2 atletické dráhy
 - rovinka: 80 m / 4 atletické dráhy
 - doskočisko: 40 m rozbehová dráha, piesok: 7 x 3 m, čistiace rohože
- **čiarovanie:** slabo viditeľné
- **stav:** čiastočne vyhovujúci
- **nedostatky:**
 - **povrch** – poškodené miesto na rovinke, blato / piesok na dráhe
 - **čiarovanie** – slabo viditeľné
 - **doskočisko** – chýbajú čistiace rohože
- **poznámky:**
 - revitalizácia v r. 2018 / 121 000 € (zhotoviteľ: MK-servis, spol. s r.o.)

Futbalové ihrisko (vo vnútri bežeckého oválu)

- **povrch:** tráva
- **športové vybavenie:** 2 ks veľké brány
- **čiarovanie:** -
- **stav:** nevyhovujúci
- **nedostatky:**
 - **brány** – chýbajú siete, trčia betónové pätky
 - **trávnatý povrch** – nerovný terén

Multifunkčné ihrisko

- **rozmer:** 17 x 34 m (+ 2x1,3 m vysunuté brány)
- **povrch:** umelý povrch / trávnik (nízky vlas)
- **športové vybavenie:**
 - 2 ks streetbalové / streetbalové koše + retiazkové sieťky
 - 2 ks futbalové brány malé / hádzaná + textilné siete (veľkosť oka: 10x10)
 - 2 ks montážne puzdrá na stĺpy – volejbal (demontovateľné) + sieť
 - 2 ks stĺpy – tenis (demontovateľné / montážne puzdrá) + sieť
- **čiarovanie:** tenis, volejbal / nohejbal, malý futbal
- **oplotenie:** mantinely + stĺpy + siete (výška 3-4 m)
 - pevné mantinely (kovové madlo, preglejka)
 - tkaná polypropylénová sieť (veľkosť oka: 45x45x4 mm)
 - žiarovo zinkované oceľové stĺpy
- **stav:** čiastočne vyhovujúci
- **nedostatky:**
 - **basketbalové koše** – hrdzavé retiazkové sieťky
 - **mantinely** – olúpaná farba, grafity, 1 ks poškodený
- **poznámky:**
 - dar Nadácie SLSP
 - ZŠ v r. 2023 zakúpila nové siete na futbalové brány (400 €)

Tenisové ihriská (5 ks)

- **povrch:** antuka
- **oplotenie:** vysoké stĺpy s pletivom
- **stav:** obhliadka nebola zrealizovaná vo vnútri areálu

- **poznámky:**
 - tenisové ihriská udržiavané, prenájom do 31.12.2018: TK Petržalka (tenisová škola Kurek & Kratochvíla)

Trávnatá plocha (s oplotením)

- **povrch:** tráva (na niektorých miestach udupaná)
- **športové vybavenie:**
 - pozostatky pieskoviska (na ploche bolo pred časom detské ihrisko)
- **poznámky:**
 - plánovaná revitalizácia (enviro učebňa?)

Spevnená plocha

- **povrch:** asfalt
- **športové vybavenie:**
 - farebné hravé prvky namaľované na chodníku
- **stav:** nevyhovujúci
- **nedostatky:**
 - **asfaltový povrch – nerovnosti, praskliny**

Detské ihrisko (pre MŠ Nobelovo nám.)

- **povrch:** tráva
- **vybavenie:** 6 ks certifikované herné prvky, drevené pieskovisko
- **mobiliár:** 2 ks lavičky bez operadla
- **oplotenie:** áno
- **stav:** obhliadka nebola zrealizovaná vo vnútri areálu, nie je prístupné verejnosti

Verejná športová plocha (vedľa areálu ZŠ)

Oplotenie areálu ZŠ – pevné plotové dielce na betónovom múriku, pletivo

Osvetlenie areálu ZŠ – zabezpečené verejným osvetlením okolitých peších komunikácií,

Fotodokumentácia (Areál ZŠ Nobelovo nám. 6):

Bežecký ovál a doskočisko



Futbalové ihrisko



Multifunkčné ihrisko



Tenisové ihriská



Detské ihrisko (pre MŠ)



Trávnatá plocha



Spevnená plocha



Verejná športová plocha (vedľa areálu ZŠ)

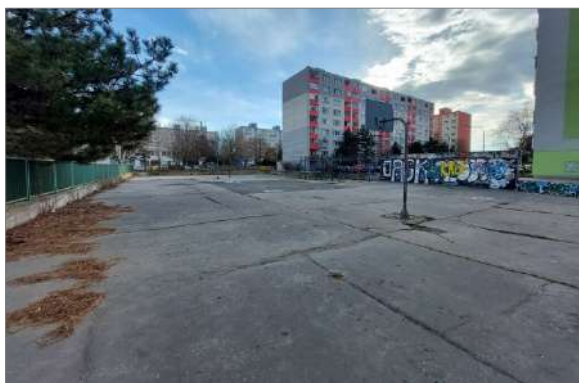

ZŠ Pankúchova 4

Areál ZŠ Pankúchova 4			
parcela č.: 347 / rozloha: 46 746 m ²			
parcela č.: 348 / rozloha: 49 m ²			
celková rozloha: 46 795 m ²			
Typ športovej plochy	Športové vybavenie	Rok obnovy / suma	Stav
1. Workoutové ihrisko č.1	kombinovaná zostava	Gym. C.S.Lewisa	vyhovujúci
2. Asfaltové ihrisko	-		nevyhovujúci
3. Multifunkčné ihrisko	2 ks futbalové brány	Gym. C.S.Lewisa	čiastočne vyhovujúci
4. Basketbalové ihrisko	3 ks basketbalové koše	2018 / 26 434 € / MČ	čiastočne vyhovujúci
5. Bežecká rovinka	6 ks bežecké dráhy	FC Petržalka	nevyhovujúci
6. Futbalové ihrisko s umelým povrchom	2 ks futbalové brány	FC Petržalka 2022 / MČ	čiastočne vyhovujúci
7. Futbalové ihrisko	7-8 ks futbalové brány	FC Petržalka	
8. Workoutové ihrisko č.2	kombinovaná zostava	MČ	čiastočne vyhovujúci
9. Detské ihrisko č.1	3 ks herné prvky pneumatiková dráha altánok	2017 / 2 000 € 2018 / 6 862,80 €	čiastočne vyhovujúci
10. Detské ihrisko č.2	3 ks herné prvky vonkajšia ekoučebňa	Spojená škola	



Workoutové ihrisko č.1

- **povrch:** štrk
- **športové vybavenie:**
 - kombinovaná zostava: horizontálne a vertikálne rebríky, hrazdy v rôznej výške, balančné stupienky, bradlá, stena, závesy na doplnkové náradie
- **mobiliár:** 4 ks lavičky bez operadla
- **stav:** vyhovujúci
- **nedostatky:**
 - **potrebné častejšie čistenie plochy** – v čase fotodokumentácie (08.02.2023) sa na ploche nachádzalo staré lístie
- **poznámky:**
 - prenájom tejto časti areálu: Bilingválne gym. C.S.Lewisa – do 30.06.2041

Asfaltové ihrisko

- **povrch:** asfalt
- **športové vybavenie:** -
- **mobiliár:** 4 ks lavičky bez operadla (spoločné s workoutovým ihriskom)
- **stav:** nevyhovujúci
- **nedostatky:**
 - **asfaltový povrch** – nerovnosti, praskliny, diery, chýbajúce časti, prerastajúca tráva
- **poznámky:**
 - prenájom tejto časti areálu: Bilingválne gym. C.S.Lewisa – do 30.06.2041

Multifunkčné ihrisko

- **rozmer:** 32 x 18 m
- **povrch:** umelý povrch / trávnik (nízky vlas)
- **športové vybavenie:**
 - 2 ks futbalové brány malé + tkané siete
- **čiarovanie:** volejbal, tenis, malý futbal
- **oplotenie:** stĺpy + siete (výška 4 m)
 - tkaná sieť
 - žiarovo zinkované stĺpy
 - 2 ks vstupné otvory
- **mobiliár:** 2 ks lavičky, 1 ks smetný kôš
- **stav:** čiastočne vyhovujúci
- **nedostatky:**
 - **umelý povrch** – poškodené miesta
 - **futbalové brány** – roztrhané siete
 - **oplotenie** – roztrhané siete
 - **potrebné častejšie čistenie plochy** – v čase fotodokumentácie (08.02.2023) sa na okrajovej časti plochy nachádzal nános lístia / zeminy
 - **mobiliár** – poškodený kôš a lavička
- **poznámky:**
 - prenájom tejto areálu: Bilingválne gym. C.S.Lewisa – do 30.06.2041

Basketbalové / Streetbalové ihrisko

- **rozmer:** 32 x 20 m
- **povrch:** asfalt
- **športové vybavenie:**

- 3 ks basketbalové koše (oceľová konštrukcia, drevené / plexisklové odrazové dosky, oceľové obruče, retiazkové sieťky)
- **čiarovanie:** viditeľné
- **oplotenie:** z jednej strany vysoké stĺpy s tkanými sieťami susedného multifunkčného ihriska
- **mobiliár:** 4 ks lavičky
- **stav:** čiastočne vyhovujúci
- **nedostatky:**
 - **basketbalové koše / retiazkové sieťky** – 2 ks poškodené sieťky
 - **potrebné častejšie čistenie plochy** – v čase fotodokumentácie (08.02.2023) sa na okrajovej časti plochy nachádzal nános lístia / zeminy
 - **mobiliár** – poškodená lavička
- **poznámky:**
 - revitalizácia v r. 2018 – oprava asfaltovej plochy (dotácia z MF SR 13 446 €)
 - zhotoviteľ: Pittel + Brausewetter s.r.o

Bežecká rovinka

- **povrch:** tartan
- **športové vybavenie:** 6 ks bežecké dráhy + nedokončené doskočisko (nepoužívané)
- **čiarovanie:** viditeľné
- **stav:** nevyhovujúci
- **nedostatky:**
 - **povrch** – znečistený, neporiadok
- **poznámky:**
 - prenájom tejto časti areálu: FC Petržalka akadémia – do 31.12.2023

Futbalové ihrisko s umelým povrchom

- **rozmer:** 42 x 22 m
- **povrch:** umelý trávnik (vysoký vlas)
- **športové vybavenie:** 2 ks futbalové brány malé (žiarovo zinkované) + siete
- **čiarovanie:** -
- **oplotenie:** pevné mantinely + stĺpy + siete (výška 4 m) za bránami
 - pevné mantinely (kovová nosná konštrukcia, drevené dosky)
 - tkaná sieť (veľkosť oka: 100 x100 mm)
 - žiarovo zinkované oceľové stĺpy
- **stav:** čiastočne vyhovujúci
- **nedostatky:**
 - **futbalové brány** – textilné siete roztrhané na niektorých miestach
 - **oplotenie** – textilné siete roztrhané na niektorých miestach
- **poznámky:**
 - v r. 2022 MČ vymenila starý umelý trávnik za vyradený „novší“ (finančné náklady predstavovali len montážny materiál a osobohodiny)
 - staré čiarovanie je potrebné odstrániť a naniesť nové
 - prenájom tejto časti areálu: FC Petržalka akadémia – do 31.12.2023

Futbalové ihrisko

- **povrch:** tráva
- **športové vybavenie:** 7-8 ks futbalové brány veľké + siete
- **oplotenie:** vysoké pletivo, uzamykateľná brána
- **osvetlenie:** vysoké stĺpy s umelým osvetlením plochy ihriska

- **stav:** obhliadka nebola zrealizovaná vo vnútri areálu
- **poznámky:**
 - prenájom tejto časti areálu: FC Petržalka akadémia – do 31.12.2023

Workoutové ihrisko č.2

- **rozmer:** 7,3 x 7,3 m
- **povrch:** EPDM
- **športové vybavenie:**
 - kombinovaná zostava: 1 ks horizontálny rebrík, 1 ks vertikálny rebrík, 1 ks šikmý rebrík, bradlá, hrazdy v rôznej výške, záves na kruhy, šikmá lavička
- **stav:** čiastočne vyhovujúci
- **nedostatky:**
 - chýbajú kruhy a prevádzkový poriadok
 - hrdzavé kovanie
 - zošúchaná povrchová úprava hrádz
 - grafity na celej zostave

Detské ihrisko č.1

- **povrch:** tráva (na miestach udupaná)
- **vybavenie:**
 - 3 ks kovové herné prvky (certifikované)
 - pneumatiková dráha
- **mobiliár:** drevený altánok so sedením, drevené pníky
- **stav:** čiastočne vyhovujúci
- **nedostatky:**
 - **povrch** – udupaná tráva / zemina (v čase dažďa blato)
 - **pneumatiková dráha** – necertifikovaný prvok, poškodené pneumatiky
 - vyčnievajúce betónové pätky

Detské ihrisko č.2

- **povrch:** tráva, EPDM dlažba
- **vybavenie:**
 - herné prvky (certifikované)
 - dopadové plochy z EPDM dlažby
 - vonkajšia ekoučebňa
- **stav:** obhliadka nebola zrealizovaná vo vnútri areálu
- **poznámky:**
 - prenájom tejto časti areálu: Spojená škola Pankúchova 6

Oplotenie areálu ZŠ – pevné plotové dielce

Osvetlenie areálu ZŠ – zabezpečené iba verejným osvetlením okolitých peších komunikácií, futbalové ihrisko má samostatné osvetlenie ihriskovej plochy

V časti areálu, kde sa nachádzajú futbalové ihriská, workoutové ihrisko č.2 a detské ihrisko č.1 dôjde je plánovaná výstavba športovej haly a ďalších športových plôch (napr. bežecový ovál, bežecová rovinka s doskočiskom).

Fotodokumentácia (Areál ZŠ Pankúchova 4):

Workoutové ihrisko č.1 (Gym. C.S.Lewisa)



Asfaltové ihrisko (Gym. C.S.Lewisa)



Multifunkčné ihrisko (Gym. C.S.Lewisa)



Basketbalové / Streetbalové ihrisko (ZŠ Pankúchova)



Bežecská rovinka (FC Petržalka)



Futbalové ihrisko (FC Petržalka)



Futbalové ihrisko s umelým povrchom (FC Petržalka)



Workoutové ihrisko č.2 (ZŠ Pankúchova)



Detské ihrisko č.1 (ZŠ Pankúchova)



Detské ihrisko č.2 (Spojená škola Pankúchova 6)



ZŠ Prokofievova 5

Areál ZŠ Prokofievova 5				
parcela č.: 3280 / rozloha: 2 996 m ² , parcela č.: 3281 / rozloha: 1 624 m ² parcela č.: 3282 / rozloha: 1 019 m ² , parcela č.: 3283 / rozloha: 1 383 m ² parcela č.: 3285 / rozloha: 1 426 m ² , parcela č.: 3286 / rozloha: 1 039 m ² parcela č.: 3287 / rozloha: 565 m ² , parcela č.: 3288 / rozloha: 3 476 m ² parcela č.: 3289 / rozloha: 4 792 m ² celková rozloha: 18 320 m ²				
Typ športovej plochy	Športové vybavenie	Rok obnovy / suma	Stav	
1.	Spevnená plocha	4 ks bežecké dráhy	-	nevyhovujúci
2.a	Tenisové ihriská	6 ks dvorce – antuka		udržiavané/prenájom
2.b		2 ks dvorce – hard		udržiavané/prenájom
2.c		1 ks dvorec – tráva		udržiavané/prenájom
3.	Volejbalové ihrisko	2 ks stĺpy na sieť		udržiavané/prenájom
4.	Multifunkčné ihrisko	2 ks basketbalové koše 2 ks futbalové brány		udržiavané/prenájom

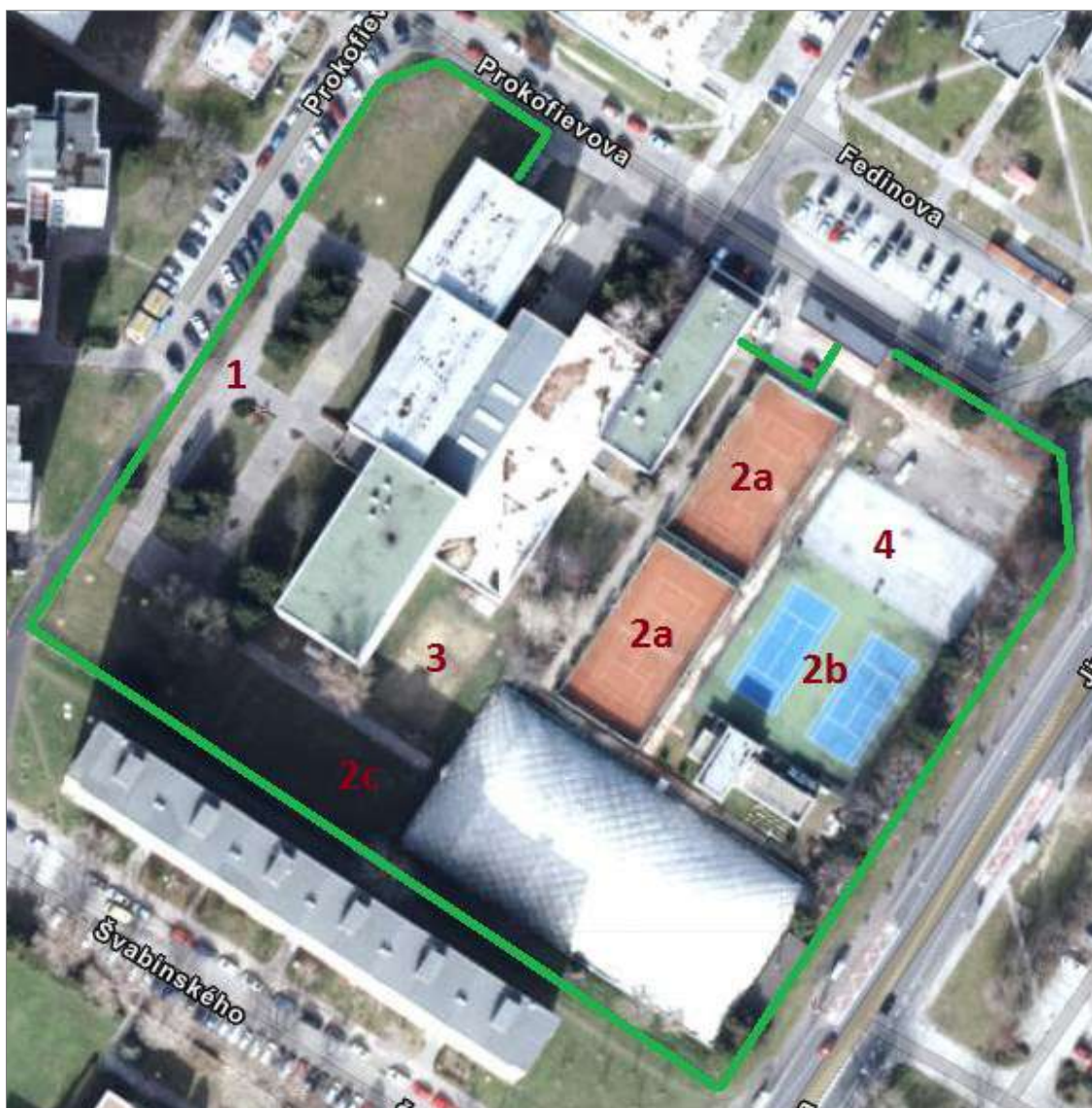

Spevnená plocha

- **povrch:** asfalt
- **športové vybavenie:**
 - 4 ks bežecké dráhy (60 m) – čiary namaľované na asfalte
- **stav:** nevyhovujúci
- **nedostatky:**
 - **asfaltový povrch** – nerovnosti, praskliny

Tenisové ihriská (9 ks)

- **povrch:**
 - antuka – 6 dvorcov (v zime krytá hala / 4 dvorce)
 - hard – 2 dvorce
 - tráva – 1 dvorec
- **oplotenie:** vysoké stĺpy s pletivom
- **stav:** obhliadka nebola zrealizovaná vo vnútri areálu
- **poznámky:**
 - tenisové ihriská udržiavané, prenájom do 31.05.2038: TK Jednotka

Volejbalové ihrisko (plážový volejbal)

- **povrch:** piesok
- **športové vybavenie:**
 - 2 ks stĺpy na sieť
- **stav:** nový piesok navezený v 03/2023
- **poznámky:**
 - volejbalové ihrisko udržiavané, prenájom do 31.05.2038: TK Jednotka
 - ihrisko bolo v r. 2013 skolaudované ako „plážové volejbalové ihrisko s doskočiskovou dráhou“ – do pieskoviska ústila rozbehová dráha, ktorá bola v minulosti poškodená pri havárii potrubia v škole a pri odstraňovaní následkov (dráha je v súčasnosti zarastená trávou)

Multifunkčné ihrisko

- **rozmer:** 17 x 35 m
- **povrch:** plánovaná revitalizácia v 07/2023 – nové 4 vrstvy na pôvodný gumoasfaltový povrch, farebné prevedenie
- **športové vybavenie:**
 - 2 ks mobilné basketbalové koše,
 - 2 ks mobilné futbalové bránky
- **čiarovanie:** plánovaná revitalizácia v 07/2023
- **oplotenie:** vysoké pletivo + oceľové stĺpy, plánovaná uzamykateľná brána
- **stav:** plánovaná revitalizácia v 07/2023
- **poznámky:**
 - prenájom do 31.05.2038: TK Jednotka
 - revitalizáciu realizuje nájomca (Dotácia z fondu na podporu športu 100 000 €, 89 000 € vlastné zdroje)

Oplotenie areálu ZŠ – pevné plotové dielce na betónovom múriku

Osvetlenie areálu ZŠ – zabezpečené verejným osvetlením okolitých peších komunikácií

Fotodokumentácia (Areál ZŠ Prokofievova 5):

Spevnená plocha

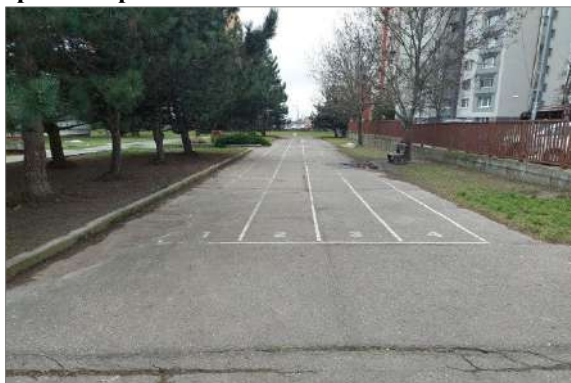

Tenisové ihriská



Volejbalové ihrisko



Multifunkčné ihrisko



ZŠ Tupolevova 20

Areál ZŠ Tupolevova 20				
parcela č.: 3188 / rozloha: 8 606 m ² , parcela č.: 3191 / rozloha: 504 m ² parcela č.: 3192 / rozloha: 1 544 m ² , parcela č.: 3194/1 / rozloha: 1 897 m ² parcela č.: 3194/2 / rozloha: 953 m ² , parcela č.: 3195 / rozloha: 1 247 m ² parcela č.: 3196 / rozloha: 49 m ² , parcela č.: 3225 / rozloha: 1 491 m ² celková rozloha: 16 291 m ²				
Typ športovej plochy	Športové vybavenie	Rok obnovy / suma	Stav	
1.	Bežecký ovál	3 dráhy – 250 m 6 dráh – 100 m	2015/ 126 000 €	
2.	Doskočisko	rozbehová dráha, piesok	čiasťočne vyhovujúci	
3.	Trávnatá plocha		čiasťočne vyhovujúci	
4.	Multifunkčné ihrisko	4 ks basketbalové koše 2 ks futbalové brány	čiasťočne vyhovujúci	
5.	Fitnes ihrisko	5 ks fitnes prvky	čiasťočne vyhovujúci	
6.	Tenisové ihrisko	1 ks dvorec – umelá tráva	udržiavané/prenájom	
7.	Dopravné ihrisko	čiary na chodníku	nevyhovujúci	
8.	Detské ihrisko	6 ks herné prvky	2021-2022 / vyhovujúci	
9.	Detské ihrisko MŠ	herné prvky pieskovisko		



Bežecký ovál a doskočisko

- **rozmer:** 250 m
- **povrch:** tartan (polyuretánový povrch 10 mm + nástrek 3 mm)
- **športové vybavenie:**
 - ovál: 250 m / 3 atletické dráhy
 - rovinka: 50, 60, 100 m / 6 atletických dráh
 - doskočisko: rozbehová dráha, piesok: 8 x 3 m, čistiace rohože, gumový obrubník
- **čiarovanie:** slabšie viditeľné
- **mobiliár:** 3 ks lavičky bez operadla (pozdĺž rovinky)
- **stav:** čiasťočne vyhovujúci
- **nedostatky:**
 - **bežecký ovál** – degradácia nášľapnej vrstvy povrchu, mach na dráhe pod stromami
- **poznámky:**
 - revitalizácia v r. 2015 / 126 000 € (zhotoviteľ: Športfinal s.r.o.)

Trávnatá plocha (vo vnútri bežeckého oválu)

- **povrch:** tráva
- **športové vybavenie:** -
- **stav:** čiasťočne vyhovujúci
- **nedostatky:**
 - **trávnatý povrch** – nerovný terén
- **poznámky:**
 - plocha je využívaná na loptové hry
 - ZŠ má záujem vybudovať na ploche ihrisko pre hod wortexom, vrh guľou a skok do výšky

Multifunkčné ihrisko

- **rozmer:** 50 x 30 m
- **povrch:** asfalt
- **športové vybavenie:**
 - 4 ks basketbalové koše (zn. ADARA: oceľová konštrukcia, kovové odrazové dosky, oceľové obruče, retiazkové siete)
 - 2 ks malé futbalové brány / hádzaná (textilné siete, veľkosť oka 10 x 10 cm)
- **čiarovanie:** slabšie viditeľné
- **oplotenie:**
 - po dĺžke ihriska z jednej strany: pevné plotové dielce na nízkom betónovom múriku
 - za futbalovými bránami po šírke ihriska: vysoké stĺpy (5 ks) + textilné siete (cca 5m)
- **mobiliár:** 4 ks lavičky bez operadla, 2 ks smetné koše
- **stav:** čiasťočne vyhovujúci
- **nedostatky:**
 - **asfaltový povrch** – praskliny
 - **basketbalové koše / retiazkové siete** – hrdza, ošúchaná farba
 - **futbalové brány** – hrdza, ošúchaná farba

Fitnes ihrisko

- **povrch:** EPDM dlažba
- **športové vybavenie:**
 - 5 ks fitnes prvky
 - prevádzkový poriadok
- **mobiliár:** 2 ks lavičky bez operadla, 1 ks smetný kôš
- **stav:** čiastočne vyhovujúci
- **nedostatky:**
 - **fitnes prvky** – na niektorých miestach zošúchaná povrchová úprava / hrdza, zle vyriešený detail dorazovej časti fitnes prvku Double press (spôsobuje diery v EPDM podlahe)
 - **lavičky** – trčia betónové pätky
- **poznámky:**
 - realizácia v r. (zhotoviteľ: FUNTIME s.r.o.)

Tenisové ihrisko

- **povrch:** umelý povrch / trávnik (nízky vlas)
- **športové vybavenie:** 1 ks dvorec
- **oplotenie:** vysoké stĺpy s pletivom
- **stav:** obhliadka nebola zrealizovaná vo vnútri areálu
- **poznámky:** tenisové ihrisko udržiavané, prenájom do 31.08.2024: Vančo – tenisové kurty

Dopravné ihrisko

- **povrch:** asfalt
- **vybavenie:** čiary namaľované na chodníku
- **mobiliár:** stojany na bicykle
- **stav:** nevyhovujúci
- **nedostatky:**
 - **asfaltový povrch** – praskliny, nerovnosti
- **poznámky:**
 - betónový múrik uprostred ihriska je obložený pneumatikami

Detské ihrisko

- **povrch:** EPDM dlažba, zatrávňovacie rohože
- **vybavenie:**
 - 6 ks herné prvky (certifikované)
 - prevádzkový poriadok
- **mobiliár:** 3 ks lavičky s operadlom
- **stav:** vyhovujúci
- **poznámky:**
 - realizácia v r. 2021-2022 (zhotoviteľ: Bonita)

Oplotenie areálu ZŠ – pevné plotové dielce

Osvetlenie areálu ZŠ – zabezpečené iba verejným osvetlením okolitých peších komunikácií,

Fotodokumentácia (Areál ZŠ Tupolevova 20):

Bežecký ovál a doskočisko

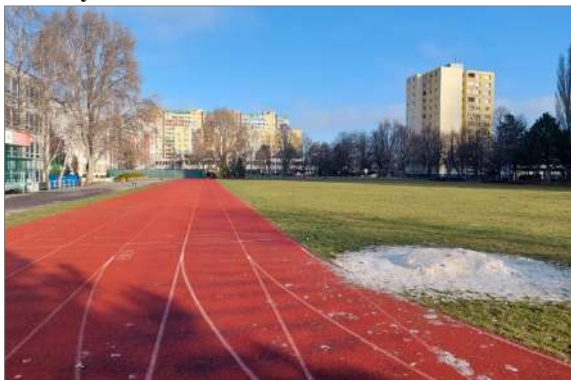

Trávnatá plocha

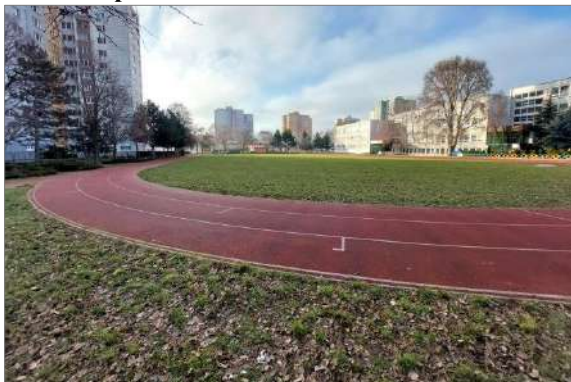

Multifunkčné ihrisko





Workoutové ihrisko



Tenisové ihrisko



Dopravné ihrisko



Detské ihrisko



ZŠ Turnianska 10

Areál ZŠ Turnianska 10			
parcela č.: 2518/3 / rozloha: 3 737 m ²			
parcela č.: 2518/4 / rozloha: 2 937 m ²			
parcela č.: 2518/5 / rozloha: 1 599 m ²			
celková rozloha: 8 273 m ²			
Typ športovej plochy	Športové vybavenie	Rok obnovy / suma	Štav
1.	Bežecký ovál	250 m	nevyhovujúci
2.	Doskočisko	rozbehová dráha, piesok	vyhovujúci
3.	Futbalové ihrisko	2 ks futbalové brány	čiastočne vyhovujúci
4.	Basketbalové ihrisko	2 ks basketbalové koše	čiastočne vyhovujúci
5.	Volejbalové ihriská	4 ks stĺpy na sieť	čiastočne vyhovujúci
6.	Detské ihrisko	2 ks pingpongové stoly 5 ks herné prvky pneumatiková dráha pieskovisko	čiastočne vyhovujúci
7.	Detské ihrisko MŠ	9 ks herné prvky 3 ks pieskovisko	2021 vyhovujúci



Bežecký ovál a doskočisko

- **rozmer:** 250 m
- **povrch:** antuka
- **športové vybavenie:**
 - ovál: 250 m
 - rovinka: 80 m (?)
 - doskočisko: 11 m rozbehová dráha (EPDM dlažba), piesok
- **čiarovanie:** -
- **stav:** nevyhovujúci
- **nedostatky:**
 - **bežecký ovál** – zarastený trávou, pozostatok antuky (úzka cestička)

Basketbalové ihrisko

- **rozmer:** 30 x 20 m
- **povrch:** asfalt
- **športové vybavenie:**
 - 2 ks basketbalové koše (žiarovo pozinkovaná konštrukcia, drevené odrazové dosky, pozinkované obruče, retiakové sieťky)
- **čiarovanie:** slabšie viditeľné
- **stav:** častočne vyhovujúci
- **nedostatky:**
 - **asfaltový povrch** – na niektorých miestach sa po daždi drží voda
 - **čiarovanie** – slabšie viditeľné
- **poznámky:**
 - revitalizácia asfaltového povrchu (r. ?)

Volejbalové ihriská (2 ks)

- **povrch:** piesok
- **športové vybavenie:**
 - 4 ks stĺpy na sieť (s rozhodcovskou stoličkou vo výške)
- **oplotenie:** vysoké stĺpy s pletivom
- **stav:** nevyhovujúci
- **nedostatky:**
 - **povrch** – prerastajúca tráva / buriny v piesku
 - **stĺpy na sieť** – hrdzavé, na rozhodcovských stoličkách chýba sedák / opierka
 - **oplotenie** – hrdzavé stĺpy, roztrhané pletivo

Detské ihrisko

- **povrch:** tráva (na miestach udupaná)
- **vybavenie:**
 - 2 ks pingpongové stoly
 - 5 ks herné prvky – agátové drevo
 - pneumatiková dráha
 - pieskovisko
- **mobiliár:** altánok so sedením
- **stav:** častočne vyhovujúci
- **nedostatky:**
 - **dopadová plocha pod hernými prvkami** – nespĺňa normu pri herných prvkoch s výškou pádu viac ako 1 m
 - **pneumatiková dráha** – necertifikovaný herný prvok

- **altánok** – v priestore sa po daždi drží voda
- **poznámky:**
 - pingpongové stoly (Made in Petržalka) – r. 2023

Detské ihrisko (MŠ Turnianska)

- **povrch:** tráva, zatravnňovacie rohože
- **vybavenie:**
 - 9 ks herné prvky (certifikované)
 - 3 ks pieskoviská (tieniace plachy)
- **oplotenie:** typové, poplastované, uzamykateľná vstupná bránka
- **mobiliár:** 5 ks lavičky bez operadla
- **stav:** vyhovujúci
- **poznámky:**
 - realizácia v r. 2021 (zhotoviteľ: KANGO spol. s.r.o.)

Oploenie areálu ZŠ – pevné plotové dielce

Osvetlenie areálu ZŠ – zabezpečené iba verejným osvetlením okolitých peších komunikácií

Fotodokumentácia (Areál ZŠ Turnianska 10):

Bežecký ovál a doskočisko



Futbalové ihrisko



Basketbalové ihrisko



Volejbalové ihriská



Detské ihrisko + pingpongové stoly





Detské ihrisko MŠ

