

# PASPORTIZÁCIA ŠPORTOVÝCH PLÔCH

## Verejné športové plochy v správe mestskej časti Bratislava-Petržalka

### časť A) aktívne športové plochy

Informačný materiál spracovaný v 12/2023 – rozpracovaná verzia

Zoznam športových plôch v abecednom poradí podľa lokalít:

DVORY 1	Andrusovova	(str. 3)
	Fedinova	(str. 5)
	Prokofievova	(str. 7)
DVORY 3	Belinského Ševčenkova	
DVORY 4	Farského Mánesovo nám.	
DVORY 5	Daliborovo nám. Gercenova	
DVORY 6	Pečnianska	
HÁJE 1	Gessayova Hrobáková Ambroseho Bradáčova	
HÁJE 2	Pankúchova Lachova Furdekova	
HÁJE 3	Jankolova Medveďovej Alžbety Gwerkovej	
LÚKY 1	Smolenická	

LÚKY 2	B u d a t í n s k a 25	
LÚKY 3	B u d a t í n s k a 81	(str. 9)
LÚKY 5	Š á š o v s k á V y š e h r a d s k á	(str. 12)
LÚKY 6	S t a r h r a d s k á T o p o l č i a n s k a	(str. 14)
LÚKY 7	J a s o v s k á	(str. 17)
	K r á s n o h o r s k á	(str. 19)
LÚKY 8	B z o v í c k a	(str. 21)
	Ž e h r i a n s k a	(str. 23)

## Andrusovova

(pri VDI Andrusovova 7)

Andrusovova					
parcelsa č. 3296 (register C-KN) / rozloha: 3 828 m <sup>2</sup> (ihrisko tvorí iba časť parcely)					
Typ športovej plochy	Športové vybavenie	Povrch	Rok	Celkový stav	
1.	Ihrisko	1 ks futbalová brána mini	asfalt	2018	čiasťočne vyhovujúci

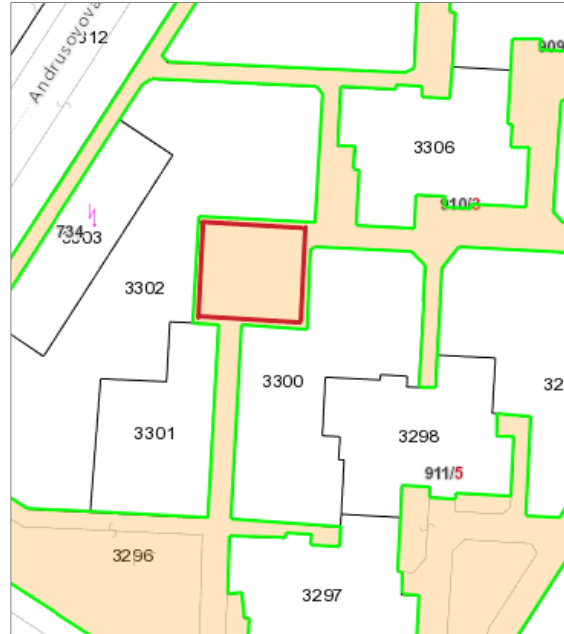

### Ihrisko na bližšie nešpecifikovaný druh športu

- **rozmer:** 14 x 15 m
- **povrch:** asfalt (bez nerovností)
- **športové vybavenie:**
  - 1 ks futbalová brána mini / prenosná (oceľová s farebným náterom)
- **čiarovanie:** -
- **oplotenie:** -
- **mobiliár:** -
- **osvetlenie:** zabezpečené verejným osvetlením okolitých peších komunikácií (1 stĺp VO)
- **stav:** čiasťočne vyhovujúci
- **nedostatky:**
  - **futbalová brána mini** – zošúchaná farba na konštrukcii / hrdza, chýbajúca sieť
- **poznámky:**
  - výmena asfaltového povrchu v r. 2018
  - prepojenie susedných peších komunikácií je vedené cez plochu ihriska
- **majetkovoprávne údaje:**
  - pozemok registra C-KN parc. č. 3296 vo vlastníctve HLMBA (LV 1748)
  - vzťah k pozemku: zverený do správy MČ

Fotodokumentácia (Športová plocha A n d r u s o v o v a):





## Fedinova

(pri VDI Fedinova)

Fedinova				
parcelsa č. 3365/1 (register C-KN) / rozloha: 11 395 m <sup>2</sup> (ihrisko tvorí iba časť parcely)				
Typ športovej plochy	Športové vybavenie	Povrch	Rok	Celkový stav
1.	Basketbalové ihrisko	2 ks basketbalové koše	asfalt	nevyhovujúci
2.	Volejbalové ihriská	4 ks stĺpy na sieť	asfalt	nevyhovujúci
3.	Workoutové ihrisko	zostava prvkov	EPDM	čiastočne vyhovujúci

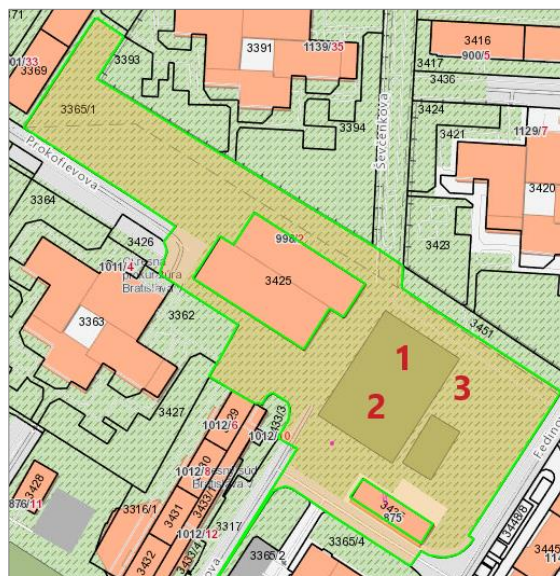
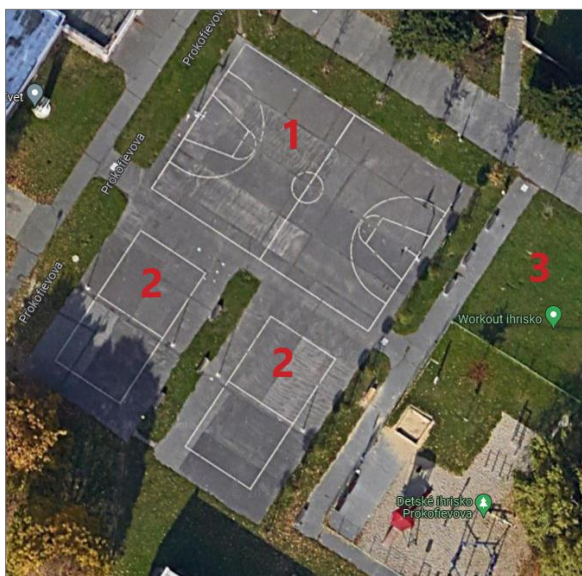

### Basketbalové ihrisko

- **rozmer:** 22 x 33 m (rozmer čiarovanej plochy: 20 x 30 m)
- **povrch:** asfalt
- **športové vybavenie:**
  - 2 ks basketbalové koše (žiarovo pozinkovaná konštrukcia, drevené odrazové dosky, kovové obruče, textilné siete)
- **čiarovanie:** basketbal
- **stav:** nevyhovujúci
- **nedostatky:**
  - **asfaltový povrch** – praskliny, nerovnosti, prerastajúca tráva
  - **čiarovanie** – slabo viditeľné, nie je kompletne
  - **basketbalové koše** – praskliny v betónovej pätke
- **poznámky:**
  - oprava basketbalových košov (OSVP) / r. 2023

### Volejbalové ihriská (2 ks)

- **rozmer:** 15 x 24 (rozmer čiarovanej plochy: 9 x 18 m) / 1 ihrisko
- **povrch:** asfalt
- **športové vybavenie:**

- 4 ks stĺpy na siete (žiarovo pozinkované)
- **čiarovanie:** volejbal (?)
- **stav:** nevyhovujúci
- **nedostatky:**
  - **asfaltový povrch** – praskliny, nerovnosti, prerastajúca tráva
  - **čiarovanie** – slabo viditeľné, nie je kompletne
  - **stĺpy na siete** – praskliny v betónovej pätke

### Workoutové ihrisko

- **rozmer:** 7 x 7 m
- **povrch:** EPDM
- **športové vybavenie:**
  - zostava prvkov: horizontálne rebríky, vertikálny rebrík, bradlá, hrazdy v rôznej výške, závesy na kruhy, šikmá lavička, informačná tabuľa
- **stav:** čiastočne vyhovujúci
- **nedostatky:**
  - **informačná tabuľa** – chýba prevádzkový poriadok
  - **cvičebné prvky** – zošúchaná povrchová úprava / hrdza

Údaje pre športové ihrisko F e d i n o v a ako celok:

- **oplotenie:** -
- **mobiliár:** 7 ks lavičky bez operadla (sedáky na betónových pilieroch), 2 ks smetné koše
- **osvetlenie:** zabezpečené verejným osvetlením okolitých peších komunikácií (3 stĺpy)
- **majetkovoprávne údaje:**
  - pozemok registra C-KN parc. č. 3365/1 vo vlastníctve HLMBA (LV 1748)
  - vzťah k pozemku: nezverený do správy MČ

Fotodokumentácia (Športová plocha F e d i n o v a):





## Prokofievova

(pri VDI Prokofievova)

Prokofievova				
parcelsa č. 3313 (register C-KN) / rozloha: 5 355 m <sup>2</sup> (ihrisko tvorí iba časť parcely)				
Typ športovej plochy	Športové vybavenie	Povrch	Rok	Celkový stav
1.	Basketbalové ihrisko	2 ks basketbalové koše	asfalt	nevyhovujúci

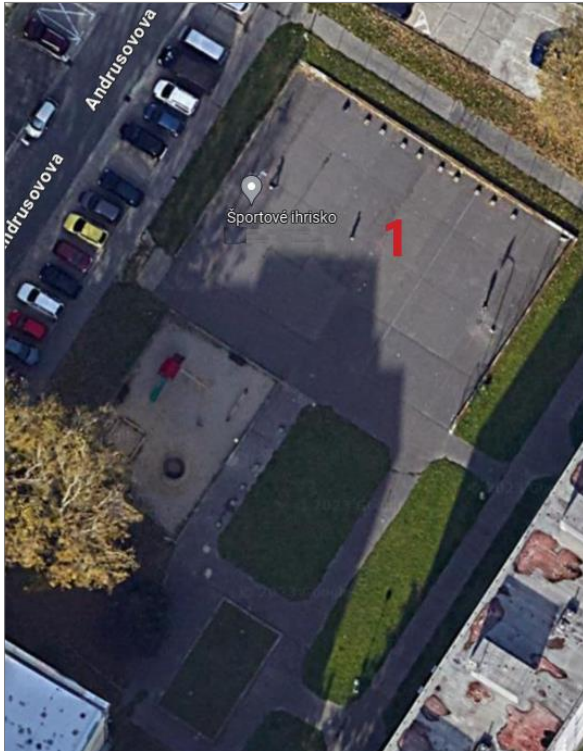

### Basketbalové ihrisko

- **rozmer:** 20 x 30 m + chodník medzi basketbalovým a detským ihriskom (šírka 4,5 m)
- **povrch:** asfalt
- **športové vybavenie:**
  - 2 ks basketbalové koše (žiarovo pozinkovaná konštrukcia, odrazové dosky + obruče, retiazkové sieťky)
- **čiarovanie:** -
- **oplotenie:** vysoké stĺpy s pletivom (zelená farba) na nízkom betónovom múriku (oplotenie z troch strán ihriska)
- **mobiliár:** -
- **osvetlenie:** zabezpečené verejným osvetlením okolitých peších komunikácií (3 stĺpy)
- **stav:** nevyhovujúci
- **nedostatky:**
  - **asfaltový povrch** – praskliny, nerovnosti, prerastajúca tráva
  - **čiarovanie** – žiadne
  - **basketbalové koše / retiazkové sieťky** – hrdzavé
  - **oplotenie** – na niektorých miestach roztrhané pletivo

- pozostatky 10 ks betónových pilierov z pôvodných lavičiek
- majetkovoprávne údaje:
  - pozemok registra C-KN parc. č. 3313 vo vlastníctve HL MBA (LV 1748)
  - vzťah k pozemku: nezverený do správy MČ

Fotodokumentácia (Športová plocha P r o k o f i e v o v a):





## Budatínska 81

### Budatínska 81

1. parcela č. 2089 (register C-KN) / rozloha: 2 280 m<sup>2</sup>
2. parcela č. 2076 (register C-KN) / rozloha: 196 m<sup>2</sup>

Typ športovej plochy	Športové vybavenie	Povrch	Rok	Celkový stav	
<b>1.</b>	plocha č.1 Volejbalové ihrisko	2 ks stĺpy na sieť	asfalt	2014	čiastočne vyhovujúci
	plocha č.2 Basketbalové ihrisko	2 ks basketbalové koše			
<b>2.</b>	Fitnes ihrisko	4 ks fitnes prvky	tráva	2017	čiastočne vyhovujúci



## Športové ihrisko s 2 asfaltovými plochami

### plocha č.1 – volejbalové ihrisko

- **rozmer:** 18 x 36 m
- **povrch:** asfalt
- **športové vybavenie:**
  - 2 ks stĺpy na zavesenie siete v strede ihriska (žiarovo zinkované)
- **čiarovanie:** áno

### plocha č.2 – basketbalové ihrisko

- **rozmer:** 26 x 47 m  
(časť plochy tvorí basketbalové ihrisko, časť plochy je prázdna/bez čiar, bez športového vybavenia)
- **povrch:** asfalt
- **športové vybavenie:**
  - 2 ks basketbalové koše (žiarovo pozinkovaná konštrukcia, odrazové dosky + obruče, kovové retiazkové sieťky)
- **čiarovanie:** áno
- po okraji asfaltových ihriskových plôch sú betónové žľaby
- **oplotenie:** vysoké stĺpy s pletivom (zelená farba) na nízkom betónovom múriku, 3 ks vstupné otvory na ihrisko (otvory bez brán)
- **mobiliár:** 3 ks kovové lavičky bez operadla (čiastočne olúpaná farba), 3 ks smetné koše mimo oploteného priestoru ihriska
- **osvetlenie:** zabezpečené verejným osvetlením okolitých peších komunikácií
- **stav:** čiastočne vyhovujúci
- **nedostatky:**
  - **asfaltový povrch** – úzke praskliny, na niektorých miestach sa po daždi drží voda (nedostatočné spádovanie)
  - **betónový žľab** – praskliny, na miestach čiastočne zarastené trávou
  - **basketbalové koše / retiazkové sieťky** – roztrhané, hrdzavé
  - **stĺpy na siete** – chýbajúca sieť
  - **čiarovanie** – slabšie viditeľné
  - **oplotenie** – roztrhané pletivo
  - **lavičky** – zošúchaná farba (hrdza), vyčnievajúce betónové základy
- **poznámky:**
  - revitalizácia v r. 07/2014
- **majetkovoprávne údaje:**
  - pozemok registra C-KN parc. č. 2089 vo vlastníctve HLMBA (LV 1748)
  - vzťah k pozemku: nezverený do správy MČ

### Fitnes ihrisko

- nachádza sa vedľa oploteného športového ihriska
- **povrch:** tráva
- **športové vybavenie:**
  - 4 ks fitnes prvky
- **oplotenie:** -
- **mobiliár:** -
- **osvetlenie:** zabezpečené verejným osvetlením okolitých peších komunikácií



- **stav:** čiastočne vyhovujúci
- **nedostatky:**
  - zošúchaná farba na konštrukciách (hrdza)
  - trčiace betónové pätky
  - pod prvkami nie sú zatravnňovacie rohože – tráva je vyšúchaná (zemina / blato)
- **poznámky:**
  - realizácia v r. 2017 (zhotoviteľ: FUN TIME)
- **majetkovoprávne údaje:**
  - pozemok registra C-KN parc. č. 2076 vo vlastníctve HLMBA (LV 1748)
  - vzťah k pozemku: nezverený do správy

Fotodokumentácia (Športová plocha B u d a t í n s k a 81):





## Vyšehradská

Vyšehradská 25					
1. parcela č. 2356 (register C-KN) / rozloha: 2 280 m <sup>2</sup>					
2. parcela č. 2360/1 (register C-KN) / rozloha: 2 367 m <sup>2</sup> ( ihrisko tvorí časť parcely)					
Typ športovej plochy	Športové vybavenie	Povrch	Rok	Celkový stav	
1.	Basketbalové ihrisko	2 ks basketbalové koše	asfalt	2014	čiastočne vyhovujúci
2.	Petangové ihrisko	3 petangové dráhy	kameň	2021	vyhovujúci

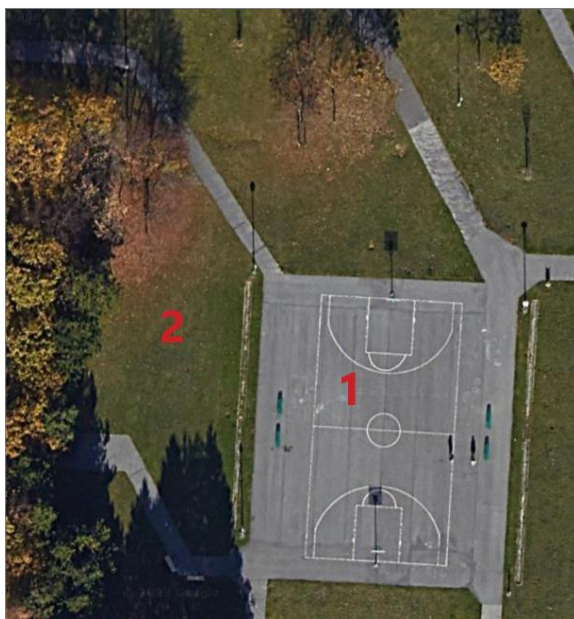

### Basketbalové ihrisko

- **rozmer:** 32 x 24 m (28 m spolu s bočnými chodníkmi)
- **povrch:** asfalt
- **športové vybavenie:**
  - 2 ks basketbalové koše (žiarovo pozinkovaná konštrukcia, odrazové dosky + obruče, kovové retiazkové sieťky)
- **čiarovanie:** -
- **oplotenie:** -
- **mobiliár:** 4 ks kovové lavičky bez operadla, 2 ks smetné koše
- **osvetlenie:** zabezpečené verejným osvetlením okolitých peších komunikácií (4 stĺpy)
- **stav:** čiastočne vyhovujúci
- **nedostatky:**
  - **asfaltový povrch** – praskliny
  - **čiarovanie** – nie je viditeľné
  - **basketbalové koše / retiazkové sieťky** – hrdza
  - **lavičky** – zošúchaná farba / hrdza
- **poznámky:**
  - revitalizácia v r. 2014
- **majetkovoprávne údaje:**
  - pozemok registra C-KN parc. č. 2356 vo vlastníctve HLMBA (LV 1748)

- vzťah k pozemku: zverený do správy MČ Protokolom č. 5/92

### Petangové ihrisko

- **rozmer:**
- **povrch:** drvený kameň, drevené hranoly (obruba)
- **športové vybavenie:**
  - 3 dráhy (odnímateľné lanko)
- **čiarovanie:** -
- **oplotenie:** -
- **mobiliár:** 4 ks lavičky, 1 ks info tabuľa (prevádzkový poriadok, pravidlá hry)
- **osvetlenie:** zabezpečené verejným osvetlením okolitých peších komunikácií (2 stĺpy)
- **stav:** vyhovujúci
- **nedostatky:**
  - **potrebná sezónna úprava povrchu**
- **poznámky:**
  - realizácia v r. 2021 / 6 500 €
- **majetkovoprávne údaje:**
  - pozemok registra C-KN parc. č. 2360/1 vo vlastníctve HLMBA (LV 1748)
  - vzťah k pozemku: zverený do správy MČ Protokolom č. 5/92

Fotodokumentácia (Športová plocha V y š e h r a d s k á):



## Starhradská

(pri VDI Starhradská)

Starhradská 10					
1. parcela č. 1471 (register C-KN) / rozloha: 2 532 m <sup>2</sup> (ihrisko tvorí iba časť parcely)					
2. parcela č. 1473 (register C-KN) / rozloha: 414 m <sup>2</sup>					
Typ športovej plochy	Športové vybavenie	Povrch	Rok	Celkový stav	
1.	Basketbalové / Volejbalové ihrisko	2 ks basketbalové koše 2 ks stĺpy na sieť	asfalt	2014	nevyhovujúci
2.	Ihrisko		asfalt		nevyhovujúci

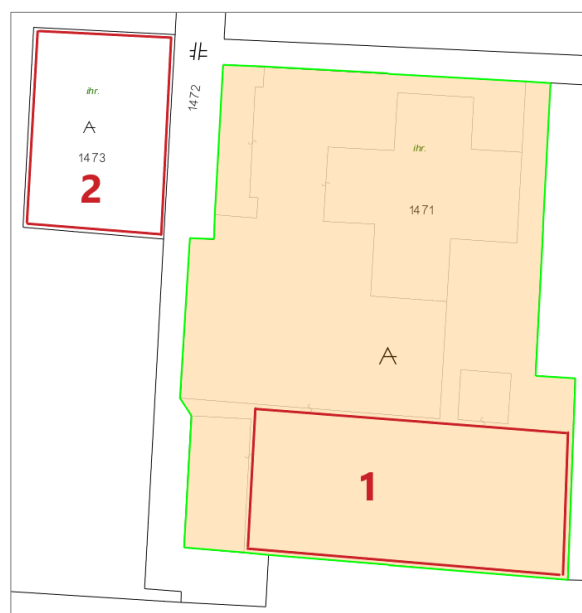
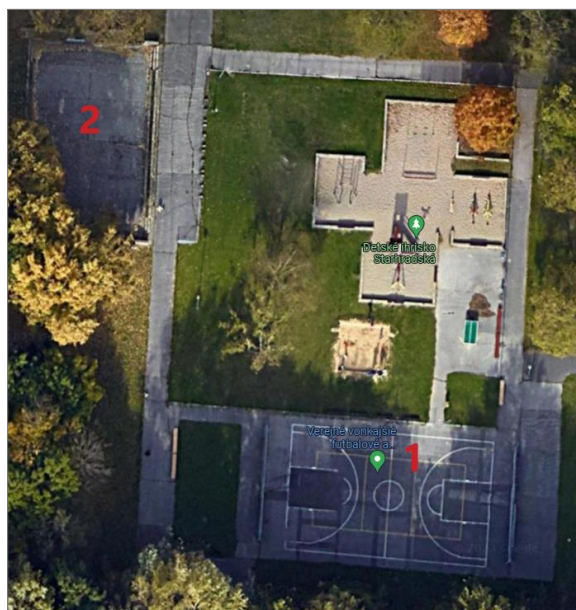

### Basketbalové / Volejbalové ihrisko

- **rozmer:** 18 x 30 m (rozmer čiarovanej plochy: 15 x 24 m);
  - rozmer asfaltovej plochy za pletivovou stenou na jednej strane basketbalového ihriska: 5 x 18 m (vhodné na vzbudovanie workoutového ihriska)
- **povrch:** asfalt
- **športové vybavenie:**
  - 2 ks basketbalové koše (ocel'ová konštrukcia s farebným náterom, odrazové dosky žiarovo pozinkované + obruče, retiazkové sieťky)
  - 2 ks stĺpy na sieť (ocel'ové s farebným náterom)
- **čiarovanie:** basketbal, volejbal
- **oplotenie:** po šírke ihriska za basketbalovými košmi 2 ks betónový múr (dĺžka 14,5 m x výška cca 1,2 m), na ktorom sú osadené stĺpy (žiarovo pozinkované) s pletivom (výška cca 3m)
- **mobiliár:** -
- **osvetlenie:** zabezpečené verejným osvetlením okolitých peších komunikácií (3 stĺpy)
- **stav:** nevyhovujúci
- **nedostatky:**
  - **asfaltový povrch** – nerovnosti, praskliny, záplaty



- **čiarovanie** – slabo viditeľné
- **basketbalové koše / retiazkové siet'ky** – hrdza
- **betónový múr** – pôvodný stav (praskliny)
- **oplotenie** – na niektorých miestach roztrhané pletivo
- **poznámky:**
  - revitalizácia v r. 1/2014
  - betónový pingpongový stôl (pôvodný stav) sa nachádza vedľa športového ihriska na susednej parcele č. 1472
- **majetkovoprávne údaje:**
  - pozemok registra C-KN parc. č. 1471 vo vlastníctve HLMBA (LV 1748)
  - vzťah k pozemku: zverený do správy MČ Protokolom č. 5/92

### Ihrisko na bližšie nešpecifikovaný druh športu

- **rozmer:** 14 x 24 m
  - po obidvoch stranách ihriska po dĺžke: betónové tribúnové stupne + vstupné betónové schody
  - po obidvoch stranách ihriska po šírke: betónový múr (výška cca 1,9 m)
- **povrch:** asfalt
  - na ploche sa nachádzajú 2 ks uličné mrežové odtokové vpusty
- **športové vybavenie:** -
- **čiarovanie:** -
- **oplotenie:** -
- **mobiliár:** -
- **osvetlenie:** zabezpečené verejným osvetlením okolitých peších komunikácií
- **stav:** nevyhovujúci
- **nedostatky:**
  - **asfaltový povrch** – nerovnosti, diery, praskliny
  - **betónové tribúnové stupne** – pôvodný stav (praskliny), bez sedákov
  - **betónové múry** – pôvodný stav (praskliny, medzery medzi dielcami)
- **poznámky:**
  - MČ komunikuje so súkromnou školou Félix o spoločnom projekte revitalizácie ihriska
- **majetkovoprávne údaje:**
  - pozemok registra C-KN parc. č. 1473 vo vlastníctve HLMBA (LV 1748)
  - vzťah k pozemku: nezverený do správy MČ; prebieha proces zverenia

Fotodokumentácia (Športová plocha S t a r h r a d s k á):

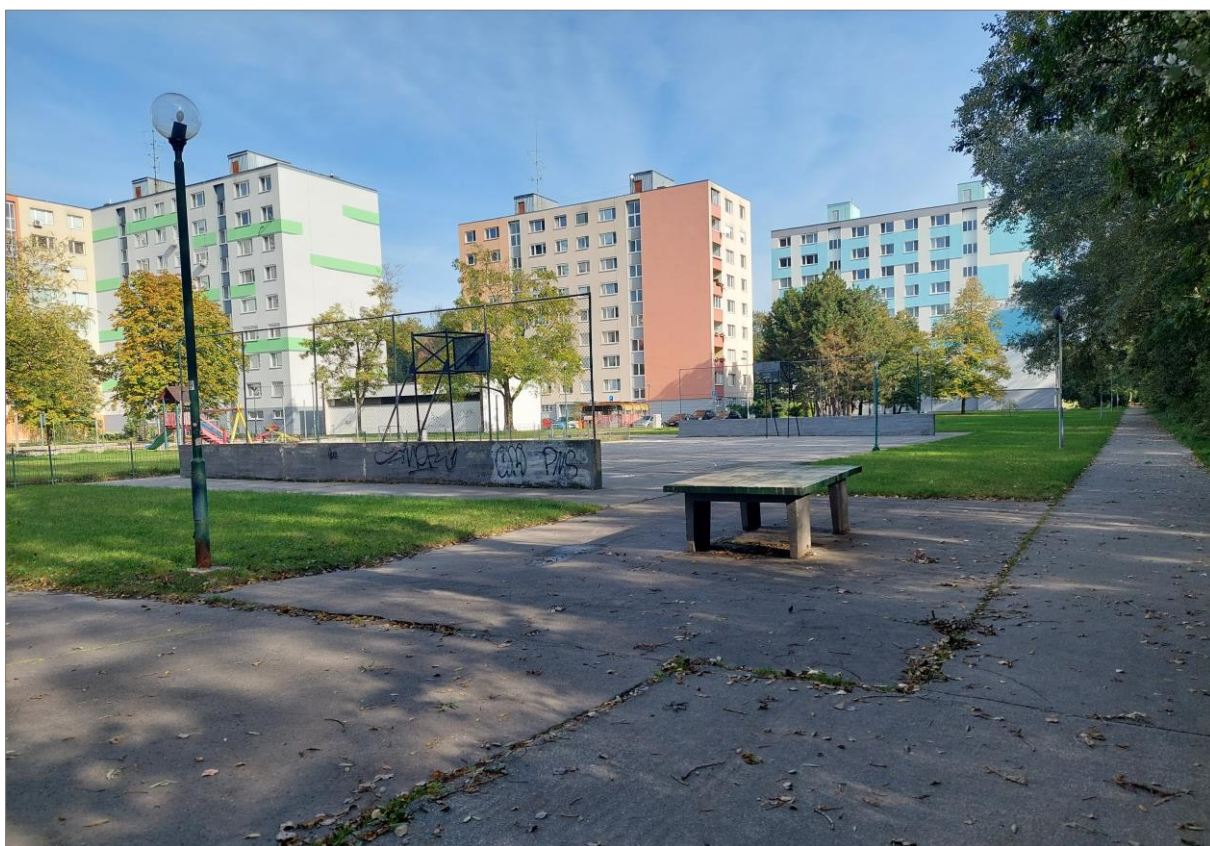



## Jasovská

(pri VDI Jasovská)

Jasovská					
parcelsa č. 2687/1 (register C-KN) / rozloha: 6 193 m <sup>2</sup> (ihrisko tvorí iba časť parcely)					
Typ športovej plochy	Športové vybavenie	Povrch	Rok	Celkový stav	
1.	Ihrisko na streetbal / volejbal / malý futbal	2 ks basketbalové koše 2 ks stĺpy na sieť 2 ks futbalové brány mini	asfalt	2013	čiastočne vyhovujúci

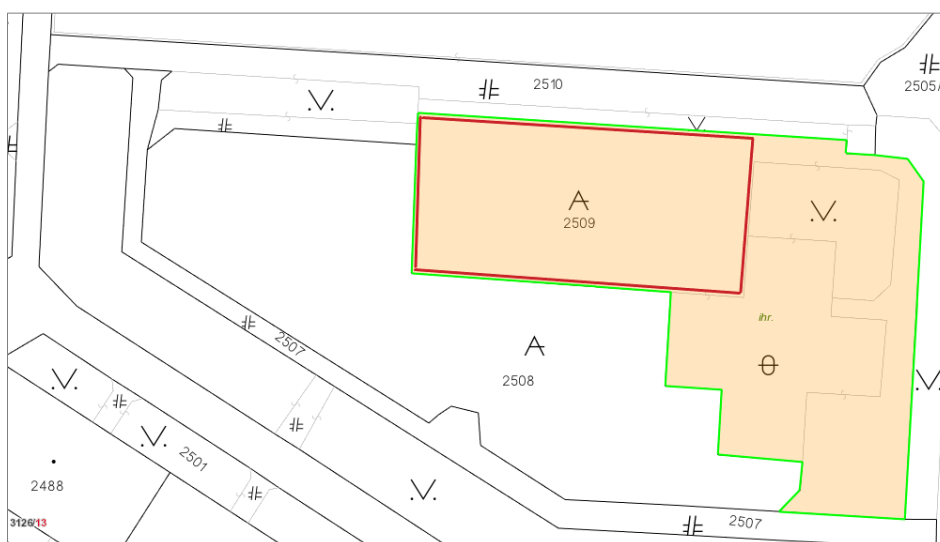
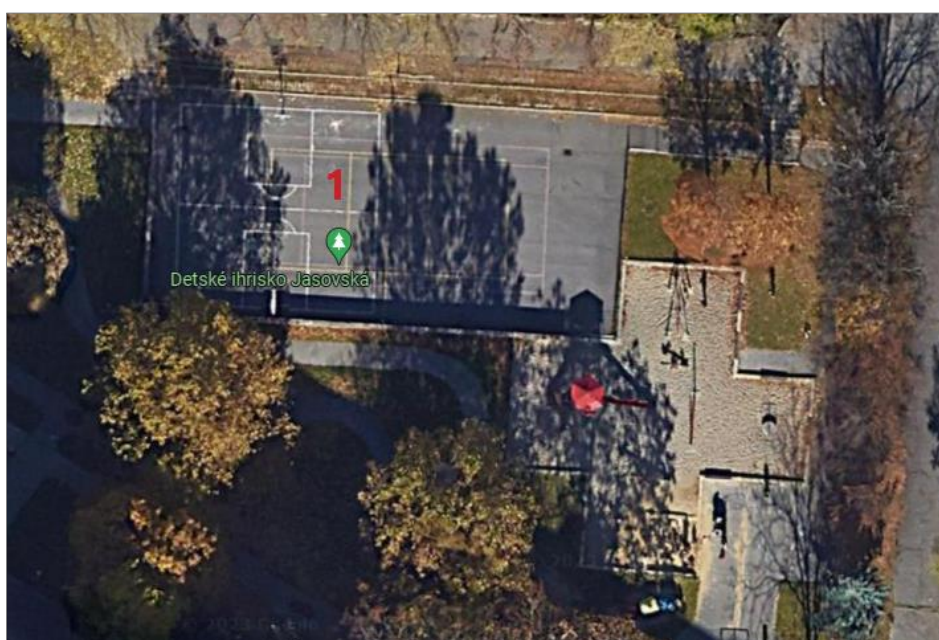

### Ihrisko na streetbal / volejbal / malý futbal

- **rozmer:** 17 x 36 m + chodník k VDI (13 x 2,5 m)
- dlhé strany ihriska lemujú: betónový múr (výška cca 1,5m) + betónové tribúnové stupne



- **povrch:** asfalt
  - na ploche sa nachádzajú 2 ks uličné mrežové odtokové vpusty
- **športové vybavenie:**
  - 2 ks basketbalové koše (zn. ZEGA sport: žiarovo pozinkovaná konštrukcia + obruče, drevené odrazové dosky, textilné sieťky)
  - 2 ks stĺpy na sieť (žiarovo pozinkované)
  - 2 ks futbalové brány mini / prenosné (oceľové s farebným náterom, bez sietí)
- **čiarovanie:** streetbal, volejbal
- **oplotenie:** -
- **mobiliár:** -
- **osvetlenie:** zabezpečené verejným osvetlením okolitých peších komunikácií (3 stĺpy)
- **stav:** čiastočne vyhovujúci
- **nedostatky:**
  - **asfaltový povrch** – tenké praskliny; na ploche sú kamienky (z dopadovej plochy VDI, ktoré susedí so športovou plochou)
  - **čiarovanie** – slabo viditeľné
  - **stĺpy na sieť** – bez sietí
  - **futbalové brány mini** – zošúchaná farba / hrdza, bez sietí
  - **betónové tribúnové stupne** – pôvodný stav (praskliny), bez sedákov
  - **betónový múr** – pôvodný stav
- **poznámky:**
  - revitalizácia v r.2013
- **majetkovoprávne údaje:**
  - pozemok registra C-KN parc. č. 2687/1 vo vlastníctve HLMBA (LV 1748)
  - vzťah k pozemku: nezverený do správy MČ

Fotodokumentácia (Športová plocha J a s o v s k á):



## Krásnohorská

(pri VDI Krásnohorská)

Krásnohorská 5					
parcelsa č. 2803 (register C-KN) / rozloha: 2 206 m <sup>2</sup> (ihrisko tvorí iba časť parcely)					
Typ športovej plochy	Športové vybavenie	Povrch	Rok	Celkový stav	
1.	Basketbalové ihrisko	2 ks basketbalové koše 3 ks futbalové brány mini	asfalt	2014	čiasťočne vyhovujúci

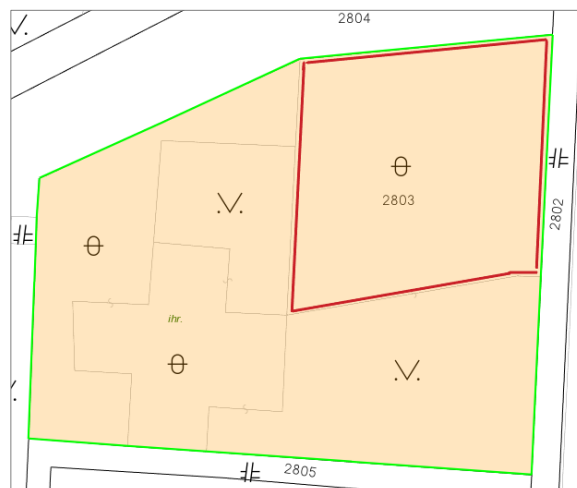
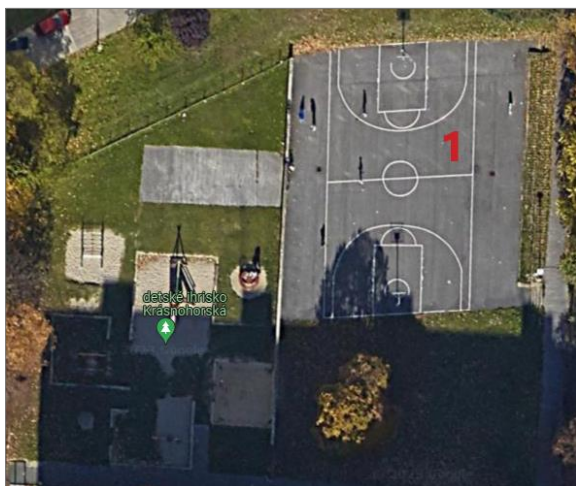

### Basketbalové ihrisko

- **rozmer:** 24 x 28 m (rozmer čiarovanej plochy: 15 x 28 m)
  - dlhé strany ihriska lemujujú: betónový múr (výška cca 1,5m) + betónové tribúnové stupne + vstupné betónové schody
- **povrch:** asfalt
  - na ploche sa nachádzajú 2 ks uličné mrežové odtokové vpusty + 1 kanálový poklop
- **športové vybavenie:**
  - 2 ks basketbalové koše (žiarovo pozinkovaná konštrukcia, odrazové dosky + obruče, retiazkové sieťky)
  - 3 ks futbalové brány mini / prenosné (oceľové s farebným náterom, bez sietí)
- **čiarovanie:** basketbal
- **oplotenie:** -
- **mobiliár:** -
- **osvetlenie:** zabezpečené verejným osvetlením okolitých peších komunikácií (2 stĺpy)
- **stav:** čiasťočne vyhovujúci
- **nedostatky:**
  - **asfaltový povrch** – praskliny (niektoré zalievané asfalt. zálievkou)
  - **čiarovanie** – slabo viditeľné
  - **futbalové brány mini** – zošúchaná farba / hrdza, bez sietí
  - **betónové tribúnové stupne** – pôvodný stav, bez sedákov
  - **betónový múr** – pôvodný stav

- **poznámky:**
  - revitalizácia v r. 5/2014
- **majetkovoprávne údaje:**
  - pozemok registra C-KN parc. č. 2803 vo vlastníctve: Správa Vzdelávacích budov, a.s., Rovniankova 15, Bratislava 851 02, IČO: 50637541 (LV 6139)
  - vzťah k pozemku: nezverený do správy MČ

Fotodokumentácia (Športová plocha K r á s n o h o r s k á):





**Bzovicka**  
(pri VDI Bzovicka)

Bzovicka 14				
parcelsa č. 2687/1 (register C-KN) / rozloha: 6 193 m <sup>2</sup> (ihrisko tvorí iba časť parcely)				
Typ športovej plochy	Športové vybavenie	Povrch	Rok	Celkový stav
1. Hádzanárske / Volejbalové ihrisko	2 ks hádzanárske brány 2 ks stĺpy na sieť	asfalt	2014	čiastočne vyhovujúci



**Ihrisko na hádzanú / volejbal**

- rozmer: 16 x 37 m + chodník k VDI (13 x 2,5 m)
  - dlhé strany ihriska lemujú: betónový múr (výška cca 1,5 m) + betónové tribúnové stupne

- **povrch:** asfalt
  - na ploche sa nachádzajú 4 ks uličné mrežové vpusty + 1 ks kanálový poklop; ďalší vpust a poklop sú v tesnej blízkosti hracej plochy
- **športové vybavenie:**
  - 2 ks hádzanárske brány (žiarovo pozinkované + textilné siete)
  - 2 ks stĺpy na zavesenie siete (žiarovo pozinkované, sieť nie je k dispozícii)
- **čiarovanie:** hádzaná, volejbal
- **oplotenie:** -
- **mobiliár:** 2 ks lavičky bez operadla + 1 ks lavička s operadlom; 2 ks smetné koše pri vstupných schodiskách
- **osvetlenie:** 1 stĺp VO na ploche ihriska; čiastočne zabezpečené verejným osvetlením okolitých peších komunikácií
- **stav:** čiasťočne vyhovujúci
- **nedostatky:**
  - **asfaltový povrch** – praskliny, spádovanie (na niektorých miestach mláky)
  - **čiarovanie** – slabo viditeľné
  - **hádzanárske brány** – niektoré časti hrdzavé
  - **betónové tribúnové stupne** – pôvodný stav (praskliny), bez sedákov
  - **betónové vstupné schodiská** – pôvodný stav (praskliny, nerovnosti)
- **poznámky:**
  - revitalizácia v r. 2014 / 26 000 € (zhotoviteľ: Littlefinger, s.r.o.)
- **majetkovoprávne údaje:**
  - pozemok registra C-KN parc. č. 2687/1 vo vlastníctve: PETRŽALKA PLUS, s.r.o. (LV 3952)
  - vzťah k pozemku: nezverený do správy MČ

Fotodokumentácia (Športová plocha B z o v í c k a):





## Žehrianska

(pri VDI Žehrianska)

Žehrianska 12					
Typ športovej plochy	Športové vybavenie	Povrch	Rok	Celkový stav	
1.	Basketbalové ihrisko	2 ks basketbalové koše	asfalt	2019	vyhovujúci
2.	Futbalové ihrisko	2 ks futbalové brány mini	tráva		

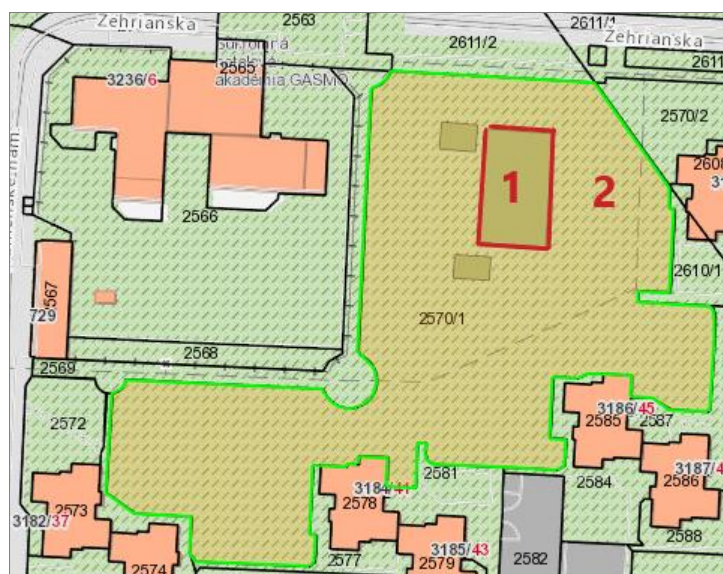



## Basketbalové ihrisko

- **rozmer:** 22 x 30 m + príslušné vstupné chodníky
  - 2 dlhé strany ihriska lemujú: betónový múr (výška cca 1,5m) + betónové tribúnové stupne
- **povrch:** asfalt
  - na ploche sa nachádzajú 4 ks uličné mrežové vpusty + 2 ks kanálové poklopy
- **športové vybavenie:**
  - 2 ks basketbalové koše (žiarovo pozinkovaná konštrukcia, odrazové dosky + obruče, retiazkové sieťky)
- **čiarovanie:** basketbal
- **oplotenie:** -
- **mobiliár:** 11 ks sedáky na betónových tribúnových stupňoch; 2 ks smetné koše
- **osvetlenie:** zabezpečené verejným osvetlením okolitých peších komunikácií
- **stav:** vyhovujúci
- **nedostatky:**
  - **asfaltový povrch** – jamky (vydrobený asfalt – povrchové záplaty)
  - **čiarovanie** – slabšie viditeľné
  - **basketbalové koše / retiazkové sieťky** – hrdza
  - **betónové tribúnové stupne** – pôvodný stav (praskliny)
  - **betónový múr** – pôvodný stav
- **poznámky:**
  - revitalizácia v r. 12/2019 / 39 000 € (zhotoviteľ: Pittel + Brausewetter s.r.o.)
- **majetkovoprávne údaje:**
  - pozemok registra C-KN parc. č. 2570/1 vo vlastníctve HLMBA (LV 1748)
  - vzťah k pozemku: zverený do správy MČ Protokolom č. 5/92

## Futbalové ihrisko

- plocha na futbal sa nachádza na vyvýšenej trávinatej ploche vedľa basket. ihriska
- **povrch:** tráva
- **športové vybavenie:**
  - 2 ks futbalové brány mini (oceľové s farebným náterom + textilné siete)
  - 1 ks pingpongový stôl (betónový, bez sieťky) – za plochou na chodníku
- **oplotenie:** zelený poplastovaný plot z jednej strany, žiarovo pozinkovaný plot z druhej strany, vstupná brána + vysadený živý plot z tretej strany
- **osvetlenie:** zabezpečené verejným osvetlením okolitých peších komunikácií
- **stav:** čiastočne vyhovujúci
- **nedostatky:**
  - **chýba živý plot v línii popri chodníku**
  - **vydupaná tráva na miestach pred bránami**
  - **pingpongový stôl** – nerovný povrch, chýbajúca sieťka
- **poznámky:**
  - realizácia na základe komunitnej iniciatívy

Fotodokumentácia (Športová plocha Žehrianska):

