

Miestny úrad mestskej časti Bratislava-Petržalka

Materiál na rokovanie
miestnej rady
dňa 16. apríla 2024

Materiál číslo: 42/2024

Návrh na prenájom nebytového priestoru v objekte Domu kultúry Lúky, Vígl'ašská 1, Bratislava, v k. ú. Petržalka, pre pána Róberta Vreštiaka

Predkladateľ:

Mgr. Iveta Jančoková
zástupkyňa starostu

Materiál obsahuje:

1. Návrh uznesenia
2. Dôvodovú správu
3. Žiadosť KZP so žiadosťou pána Róberta Vreštiaka s prílohami
4. Čiastočný výpis z LV č. 1748
5. Snímky z katastrálnej mapy
6. Pôdorys 1.PP
7. Pôdorys NP
8. Fotodokumentáciu
9. Stanoviská komisií

Zodpovedný:

Mgr. Bc. Petra Dobiašová
referát správy
miestneho majetku

Spracovateľ:

Ing. Alenka Belanová
referát správy
miestneho majetku

Návrh uznesenia

Miestna rada mestskej časti Bratislava-Petržalka

odporúča

Miestnemu zastupiteľstvu mestskej časti Bratislava-Petržalka

Schváliť

v zmysle § 9aa, ods. 2 písm. c) zákona č.138/1991 Zb. o majetku obcí v znení neskorších predpisov, nájom **nebytového priestoru - miestnosť č. 16** na 1. podzemnom podlaží (tunel) o výmere **21,69 m²**, nachádzajúci sa v **objekte Domu kultúry Lúky**, Víglášská 1, Bratislava-Petržalka, súpisné číslo 3898, druh stavby 16 - Budova pre kultúru a na verejnú zábavu (múzeum, knižnica a galéria), s popisom stavby: Dom kultúry Lúky - Víglášská 1, postavená na pozemku registra „C“ KN parc. č. 2306/4, druh pozemku zastavaná plocha a nádvorie o celkovej výmere 2260 m² v k. ú. Petržalka, obec Bratislava-Petržalka, zapísaného na LV č. 1748, pre žiadateľa: Róberta Vreštiaka, bytom: Holíčska 11, 851 05 Bratislava, za cenu **60,00 Eur/m²/rok**, čo pri výmere 21,69 m² predstavuje sumu 1 301,40 Eur/rok, **za účelom nácviiku hudobnej produkcie**, na dobu určitú **od 01.06.2024 do 31.05.2029**.

Zmluva o nájme bude podpísaná do 90 dní od schválenia uznesenia v miestnom zastupiteľstve. V prípade, že nájomná zmluva v tejto lehote nebude nájomcom podpísaná, toto uznesenie stratí platnosť.

Dôvodová správa

Žiadateľ: **Róbert Vreštiak,**
bytom: Holíčska 11, 851 05 Bratislava,

Predmet nájmu: **nebytový priestor - miestnosť č. 16** na 1. podzemnom podlaží (tunel) o výmere **21,69 m²**, nachádzajúci sa v **objekte Domu kultúry Lúky**, Vígl'ašská 1, Bratislava-Petržalka, súpisné číslo 3898, druh stavby 16 - Budova pre kultúru a na verejnú zábavu (múzeum, knižnica a galéria), s popisom stavby: Dom kultúry Lúky - Vígl'ašská 1, postavená na pozemku registra „C“ KN parc. č. 2306/4, druh pozemku zastavaná plocha a nádvorie o celkovej výmere 2260 m² v k. ú. Petržalka, obec Bratislava-Petržalka, zapísaného na LV č. 1748 v prospech vlastníka Hlavného mesta Slovenskej republiky Bratislava, so sídlom: Primaciálne námestie 1, 814 99 Bratislava, IČO: 00 603 481 v podiele 1/1, zverený do správy Mestskej časti Bratislava-Petržalka Protokolom 81/1991 o zverení obecného majetku a s ním súvisiacich majetkových práv a záväzkov do správy Mestskej časti Bratislava-Petržalka zo dňa 30.10.1991 a následne zverený do správy Kultúrnym zariadeniam Petržalky, Protokolom č. 21- 92 zo dňa 30.06.1992.

Doba nájmu: na dobu určitú **od 01.06.2024 do 31.05.2029**

Výška nájomného: **60,00 Eur/m²/rok**, čo pri výmere 21,69 m² predstavuje sumu 1 301,40 Eur/rok.

Listom zo dňa 11.03.2024 požiadal štatutárny zástupca, poverený vedením Kultúrnych zariadení Petržalky o prerokovanie a schválenie prenájmu nebytového priestoru – miestnosť č. 16 na 1. podzemnom podlaží (tunel) o výmere 20,30 m² (spresnená výmera miestnosti č. 16 po jej premeraní je 21,69 m²), v objekte Domu kultúry Lúky, Vígl'ašská 1, Bratislava.

Štatutárny zástupca Kultúrnych zariadení Petržalky žiada o schválenie nájmu nebytového priestoru v objekte Domu kultúry Lúky pánovi Róbertovi Vreštiakovi a navrhuje cenu nájmu za nebytový priestor 60,00 Eur/m²/rok.

Vzhľadom na všeobecnú (trhovú) hodnotu nájomného bola cena určená na základe preukázateľného porovnania s obdobným nájmom vo výške 60,00 Eur/m²/rok.

Príjem z prenájmu nebytového priestoru je príjmom zriadovateľa a príjmy za poskytované služby a energie budú stanovené pomerom prenajatej plochy k celkovým nákladom a vychádzajú zo skutočných nákladov, ktoré budú príjmami prenajímateľa.

Cena energií t. j. spotreba tepla, elektrickej energie a spotreba vody bude fakturovaná mesačne na základe skutočnej spotreby vyfakturovanej dodávateľom energií. Elektrická energia

vychádza z pomeru prenajatého priestoru k výmere priestoru DK Lúky – tunel. Teplo a voda vychádza z pomeru prenajatého priestoru k celkovej výmere budovy.

Kultúrne zariadenia Petržalky súhlasia s nájmom nebytového priestoru pre pána Róberta Vreštiaka na obdobie 5 rokov od 01.06.2024 do 31.05.2029.

Na základe výpovede zo dňa 23.02.2024 požiadal pán Vreštiak o pokračovanie v nájme nebytového priestoru v Dome kultúry Lúky vychádzajúceho z pôvodnej zmluvy s novými podmienkami.

Navrhovaná výška nájmu pre nebytový priestor je stanovená v súlade so Zásadami hospodárenia a nakladania s majetkom mestskej časti Bratislava-Petržalka a s majetkom jej zvereným do správy hlavným mestom SR Bratislavou s prílohou v znení dodatkov.

Zmluva o nájme bude podpísaná do 90 dní od schválenia uznesenia v miestnom zastupiteľstve. V prípade, že nájomná zmluva v tejto lehote nebude nájomcom podpísaná, toto uznesenie stratí platnosť.

Materiál bol predmetom rokovania operatívnej porady starostu dňa 25.03.2024 a odborných komisií. Stanoviská komisií budú súčasťou materiálu.

| | |
|---|-------------------|
|  Kultúrne zariadenia Petržalky Mestný úrad mestskej časti Bratislava - Petržalka Rovniankova 3, 852 01 Bratislava-Petržalka Kutlíkova 17, P.3, 852 12 | |
| <input type="radio"/> poštou <input checked="" type="radio"/> osobou | Dňa: 17. 03. 2024 |
| Číslo zápisnice: 15895/PSM | Prílohy: ① |

MČ Bratislava - Petržalka
 odd. nakladania s majetkom
 referát správy miestneho majetku
 Kutlíkova 17, 852 12 Bratislava

Bratislava: 11.03.2024
 Č.j.: 320/2024

VEC: Žiadosť o dlhodobý prenájom nebytového priestoru

Žiadame o prerokovanie v miestnej rade a miestnom zastupiteľstve návrh o dlhodobý nájom nebytového priestoru v budove: Dome kultúry Lúky, Vígľašská 1, Bratislava – Petržalka.

Dom kultúry Lúky je vedený na LV 1748 par. č. 2306/4 so súpisným číslo 3898.
 Predmet nájmu nám bol zriaďovateľom zverený do správy protokolom číslo 21-92 zo dňa 30.6.1992.

Na základe žiadosti od nájomcu o dlhodobý prenájom nebytového priestoru

žiadosť od: Róbert Vreštiak

zo dňa: 05.03.2024

štatutárny zástupca Kultúrnych zariadení Petržalky žiada o schválenie tohto nájmu nebytového priestoru:

v budove: Dome kultúry Lúky, Vígľašská 1, Bratislava – Petržalka
 podlažie: 1.PP (tunel)
 miestnosť: č. 16
 rozloha: 20,30 m²
 účel: nácvik hudobnej produkcie
 na obdobie: doba určitá, a to 5 rokov, 01.06.2024 – 31.05.2029

Nájomca:

Názov: Róbert Vreštiak
 Adresa: Holičska 11, 851 05 Bratislava
 R.Č.:
 IBAN:

Cena energií - spotreba tepla, elektrickej energie a vody:

fakturácia: mesačne, na základe skutočnej spotreby vyfakturovanej dodávateľom energií
 el.energia: v pomere prenajatej plochy k výmere priestoru DK Lúky-tunel.
 teplo, voda: v pomere prenajatej plochy k celkovej výmere DK Lúky.

Príjem z prenájmu týchto priestorov je príjmom zriaďovateľa, a príjmy za energie sú príjmom prenajímateľa.
 Cena energií za užívanie nebytových priestorov bola stanovená pomerom prenajatej plochy k celkovým nákladom.

S pozdravom,

Mgr. Martin Kočiško
 riaditeľ

Prílohy:

Žiadosť nájomcu Róbert Vreštiak, zo dňa 05.03.2024
 Súhlas KZP k prenájmu na obdobie 5 rokov
 Pôdorys, 1. PP (tunel)
 Fotky skúšobne

Kultúrne zariadenia Petržalky

Mgr. Martin Kočiško

Rovniankova 3

852 01 Bratislava - Petržalka

V Bratislave, dňa: 05.03.2024

VEC: Žiadosť o dlhodobý prenájom nebytových priestorov v Dome kultúry Lúky.

Na základe výpovede zo dňa 23.02.2024, vaše č.j.: 230/2024 žiadam o pokračovanie v nájme nebytového priestoru v DK Lúky-tunej vychádzajúceho z pôvodnej zmluvy číslo viď nižšie, s novými podmienkami:

pôv. č. zml: 3284/3727/2012
zo dňa: 29.06.2012

Miest. č.: 16
m2: 20,30

nové podmienky:

platnosť od: 01.06.2024
doba určitá: 5 rokov
obdobie: 01.06.2024 – 31.05.2029

cena nájmu: 1 rok / 1m2 60,00 €
cena nájmu: 1 rok / m2 1 218,00 €
cena nájmu: 5 r. / m2 6 090,00 €

Nájomca:

Názov: **Róbert Vreštiak**

Adresa: Holičska 11, 851 05 Bratislava

S pozdravom,

.....
nájomca



Kultúrne zariadenia Petržalky,
Rovniankova 3, 852 01 Bratislava-Petržalka

MČ Bratislava - Petržalka
odd. nakladania s majetkom
referát správy miestneho majetku
Kutlíkova 17, 852 12 Bratislava

Bratislava: 11.03.2024

VEC: Vyjadrenie k žiadosti o dlhodobý prenájom nebytových priestorov

Na základe žiadosti nájomcu Róbert Vreštiak zo dňa 05.03.2024 o prenájom nebytových priestorov:

v budove: DK Lúky, Vígľašská 1, Bratislava
podlažie: 1.PP (tunel)
miestnosť: č. 16
m2: 20,30
obdobie: 5 rokov
účel: nácvik hudobnej produkcie

v zmysle našej žiadosti č.j. 320/2024, zo dňa 11.03.2024 **súhlasíme** s nájmom na obdobie 5 rokov:
01.06.2024 – 31.05.2029.

Nájomca:
Názov: **Róbert Vreštiak**
Adresa: Holičska 11. 851 05 Bratislava

S pozdravom,

Mgr. Martin Kočiško
riaditeľ

V. OZNAČENIE ODSTUPOVEJ VZDIALENOSTI

VODNÁ CLONA S RUČNÝM SPÚŠŤANÍM

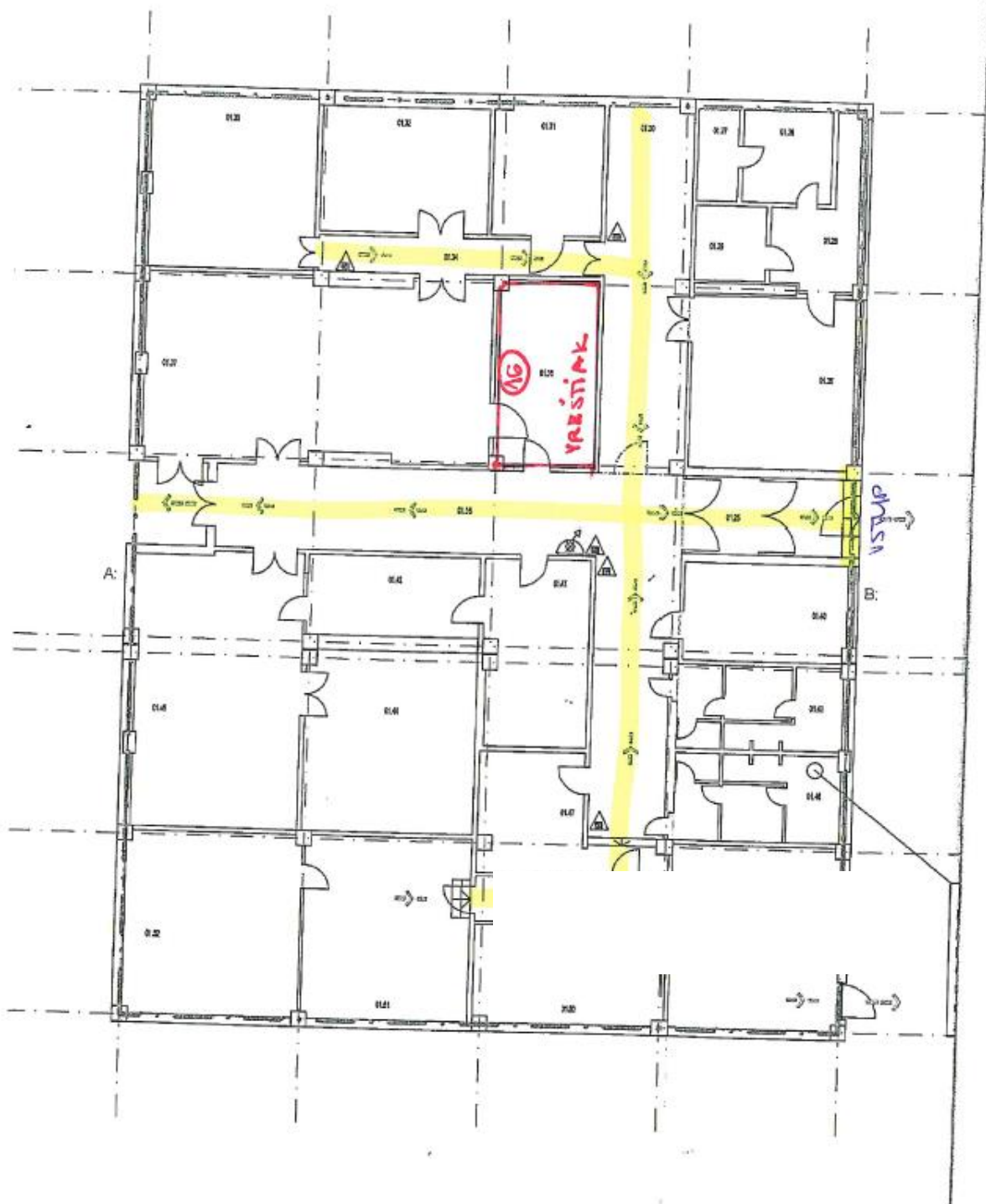

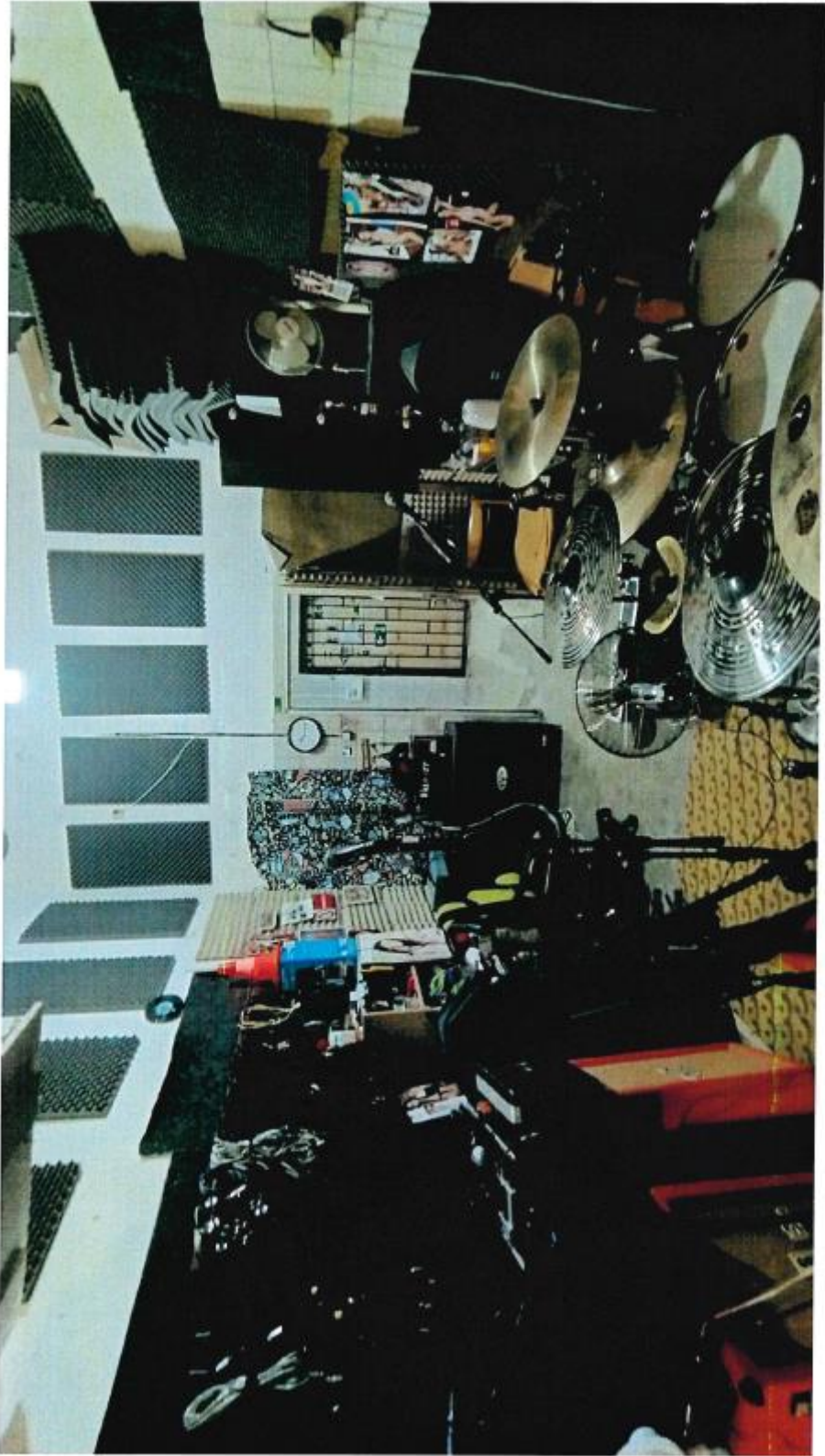



Úrad geodézie, kartografie a katastra Slovenskej republiky

VÝPIS Z KATASTRA NEHNUTEĽNOSTÍ

Okres : 105 Bratislava V Dátum vyhotovenia : 18.3.2024
 Obec : 529460 Bratislava-Petržalka Čas vyhotovenia : 12:07:21
 Katastrálne územie : 804959 Petržalka Údaje platné k : 15.3.2024 18:00:00

Výpis je nepoužiteľný na právne úkony

VÝPIS Z LISTU VLASTNÍCTVA č. 1748 ČIASTOČNÝ

ČASŤ A: MAJETKOVÁ PODSTATA

Parcely registra „C“ evidované na katastrálnej mape

Počet parcel: 1

| Parcelné číslo | Výmera v m ² | Druh pozemku | Spôsob využívania pozemku | Druh chránenej nehnuteľnosti | Spoločná nehnuteľnosť | Umiestnenie pozemku | Druh právneho vzťahu |
|-----------------------|-------------------------|-----------------------------|---------------------------|------------------------------|-----------------------|---------------------|----------------------|
| 2306/4 | 2260 | Zastavaná plocha a nádvorie | 16 | | 1 | 1 | |
| Iné údaje: Bez zápisu | | | | | | | |

Ostatné PARCELY registra „C“ nevyžiadané.

Legenda

Spôsob využívania pozemku

16 Pozemok, na ktorom je postavená nebytová budova označená súpisným číslom

Spoločná nehnuteľnosť

1 Pozemok nie je spoločnou nehnuteľnosťou

Umiestnenie pozemku

1 Pozemok je umiestnený v zastavanom území obce

PARCELY registra „E“ nevyžiadané.

Stavby

Počet stavieb: 1

| Súpisné číslo | Na pozemku parcelné číslo | Druh stavby | Popis stavby | Druh chránenej nehnuteľnosti | Umiestnenie stavby |
|-----------------------|---------------------------|-------------|--------------------------------|------------------------------|--------------------|
| 3898 | 2306/4 | 16 | Dom kultúry Lúky - Vigfašská 1 | | 1 |
| Iné údaje: Bez zápisu | | | | | |

Ostatné STAVBY nevyžiadané.

Legenda

Druh stavby

16 Budova pre kultúru a na verejnú zábavu (múzeum, knižnica a galéria)

Umiestnenie stavby

1 Stavba postavená na zemskom povrchu

ČASŤ B: VLASTNÍCI A INÉ OPRÁVNENÉ OSOBY Z PRÁVA K NEHNUTEĽNOSTI

Vlastník

Počet vlastníkov: 1

| Poradové číslo | Titul, priezvisko, meno, rodné meno / Názov Miesto trvalého pobytu / Sídlo Dátum narodenia, rodné číslo / IČO / Iný identifikačný údaj | Spoluovlastnícky podiel |
|----------------|--|-------------------------|
| 1 | Hlavné mesto Slovenskej republiky Bratislava, Primaciálne námestie 1, Bratislava, PSČ 814 99, SR, IČO: 603481 | 1/1 |

1 z 34

Stavba, Súpisné číslo 3898

Bratislavský > Bratislava V > Bratislava-Petržalka > k.ú. Petržalka



Parcela registra C, 2306/4

Bratislavský > Bratislava V > Bratislava-Petržalka > k.ú. Petržalka



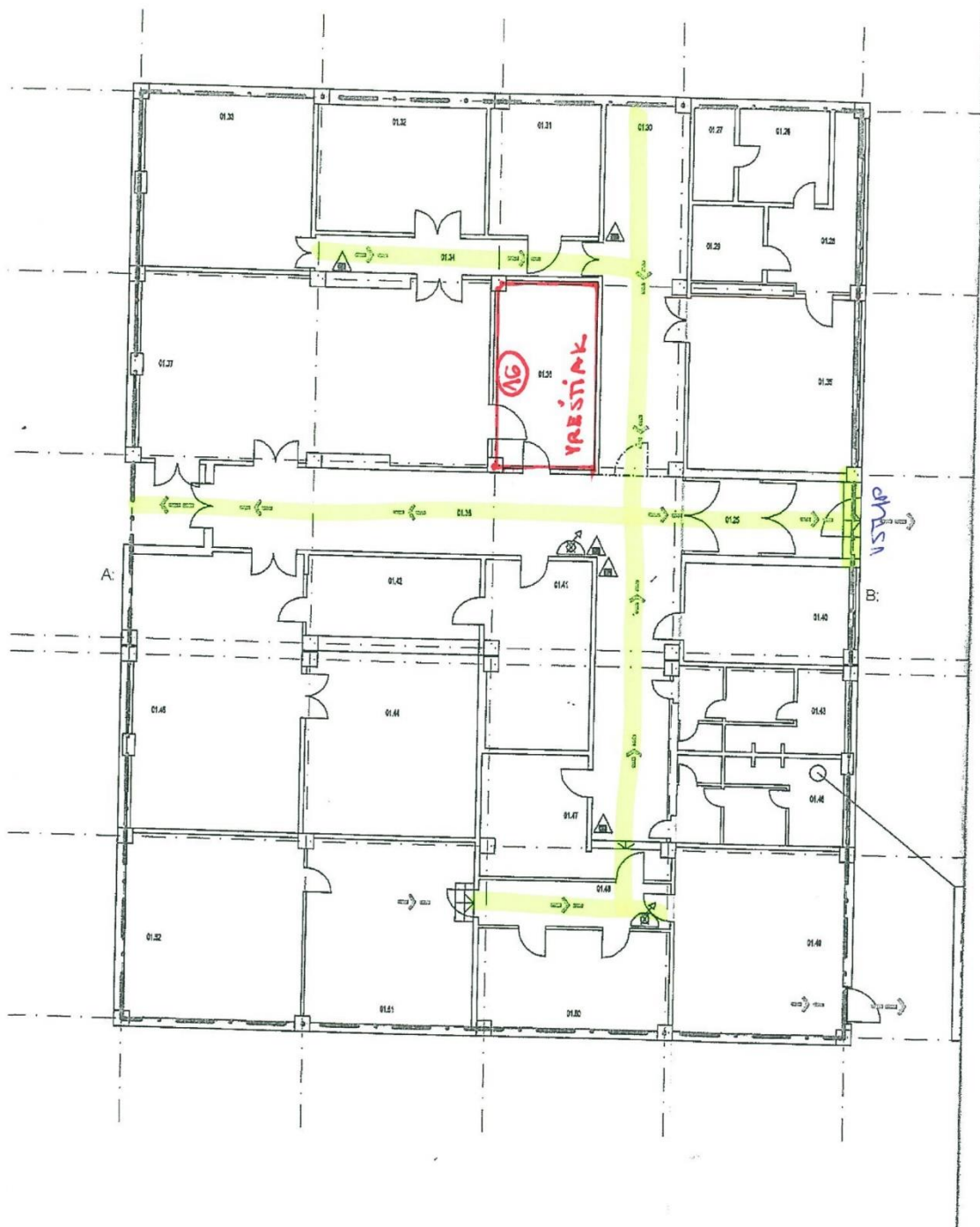

DK Lúky

Miestnosť č. 16

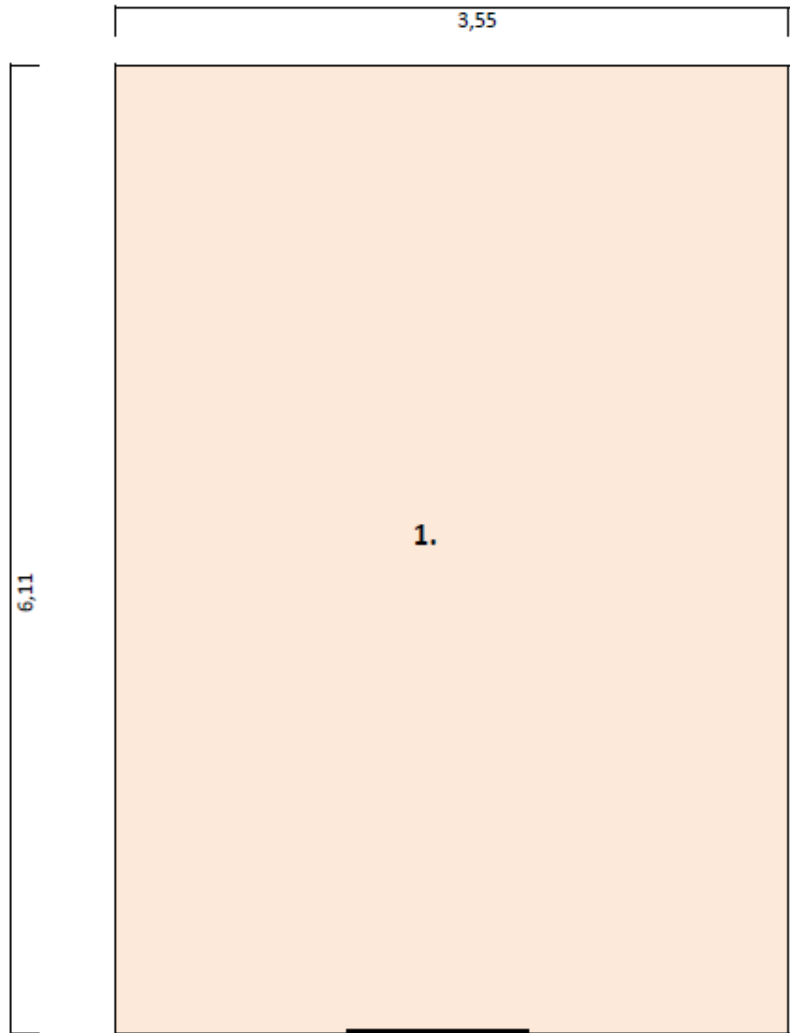

VSTUP

| Označenie | Rozloha |
|--------------|----------|
| Priestor č.1 | 21,69 m2 |
| Spolu | 21,69 m2 |







| Komisia | Schválený materiál | Neschválený materiál | Poznámky komisie |
|--|---------------------------|-----------------------------|--|
| Komisia správy majetku a miestnych podnikov | Áno | Nie | Materiál bol schválený v pozmeňujúcom znení uznesenia na dobu určitú do 31.12.2028 |
| Komisia športu | - | - | Materiál nebol predložený |
| Komisia kultúry a mládeže | Áno | Nie | Materiál bol schválený v pozmeňujúcom znení uznesenia na dobu určitú do 31.12.2028 |
| Školská komisia | - | - | Materiál nebol predložený |
| Komisia územného plánu, výstavby a rozvoja | - | - | Materiál nebol predložený |
| Finančná komisia | - | - | Materiál nebol predložený |
| Komisia sociálna a bytová | - | - | Materiál nebol predložený |
| Komisia investičných činností | - | - | Materiál nebol predložený |
| Komisia životného prostredia a verejného poriadku | - | - | Materiál nebol predložený |
| Komisia dopravy, mobility a bezbariérovosti | - | - | Materiál nebol predložený |
| Mandátová komisia | - | - | Materiál nebol predložený |
| Komisia verejného záujmu | - | - | Materiál nebol predložený |
| Miestna rada | | | |