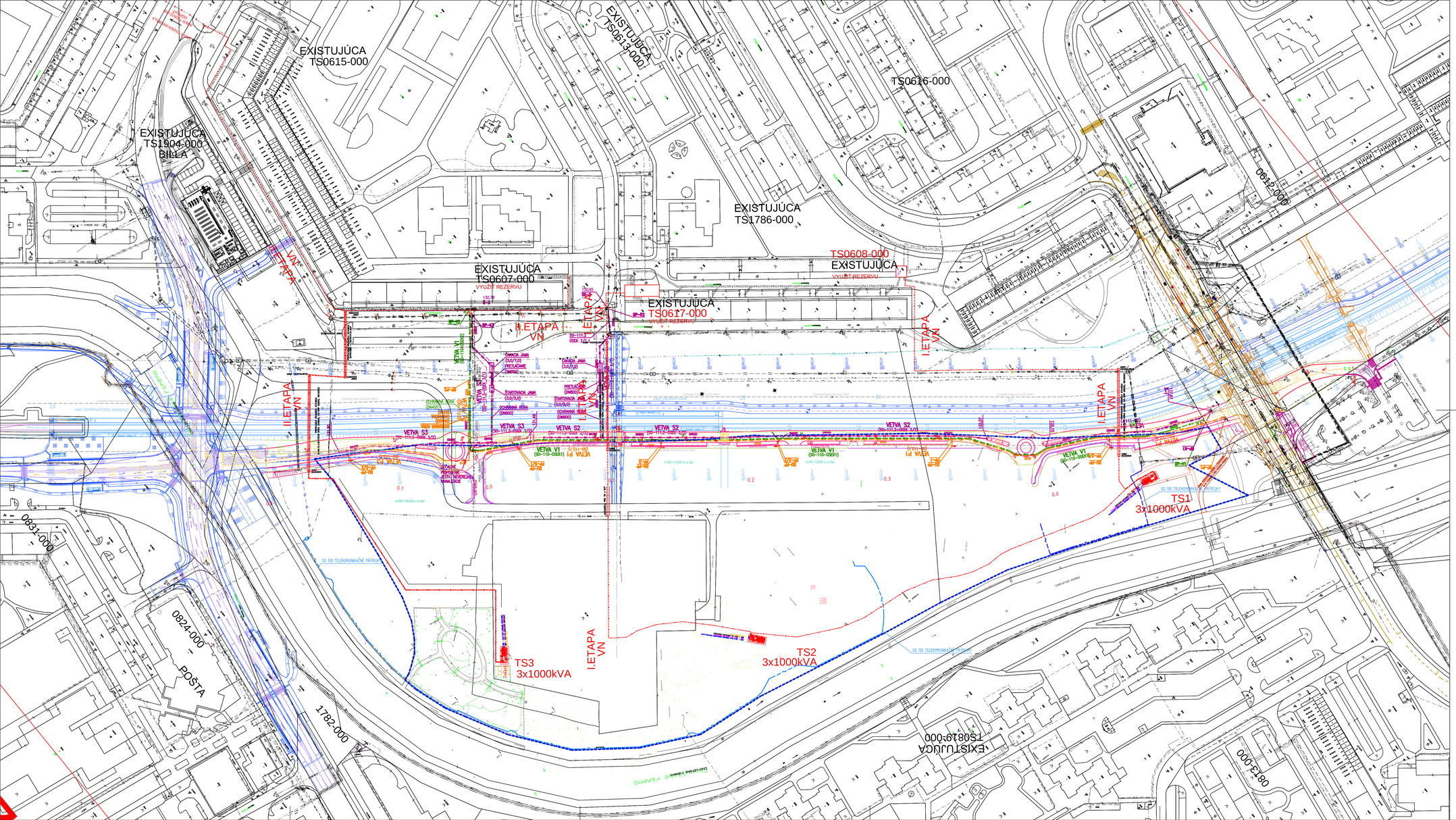

LEGENDA JESTVUJÚCEHO STAVU A INŽ. SIETÍ:

- podrobný výškový bod
- medník PK-stavu
- medník PK-stavu
- trigonometrický, polygónový bod
- medník, hraničný bod
- kríž, strom
- stĺp, sloĺpik
- elektrinkl
- šachta bez rozlíšenia
- kanalizačná šachta
- vetracia šachta kanalizácie
- ucl
- radiónica
- stav registra CKN
- vodovodné potrubie podz. over. (bez rozlíšenia)
- kanalizačná stoka podz. over. (bez rozlíšenia)
- jednotná kanalizácia podz. over.
- plynové potrubie bez rozlíšenia tlaku podz. over.
- vonkajšie silové napätie VN - podz. over.
- optický kábel podz. over.
- kábel TCOM podzem. over
- kábel VO - podz. over.
- existujúci káblovod

LEGENDA SÚVISIACICH STAVIEB :

- NS MHD-UČS 40, ODBOR 32, 34
- NS MHD-UČS 40, ODBOR 38
- NS MHD-UČS 40, ODBOR 38 - ZMENA
- OCHRANNÉ PÁSMO KOLAJOVEJ (ELEKTRICKOVEJ) DRÁHY 15m OD OSI KRAJNEJ KOLAJE
- 12 NS MHD-UČS 40, ODBOR 35 - STOŽIAR TROLEJOVÉHO VEDENIA

LEGENDA NAVRHOVANÉHO STAVU :

- NAVRHOVANÉ DOPRAVNÉ RIEŠENIE (RIEŠENÉ V SAMOSTATNEJ DOKUMENTÁCII)
- OBVOD POZEMKOV NÁJOMNEJ ZMLUVY

OBJEKTOVÁ SKLADBA:

SO-210	KOMUNIKÁCIA JANTÁROVÁ CESTA (RIEŠENÉ V SAMOSTATNEJ DOKUMENTÁCII)
SO-110	VEREJNÝ VODOVOD
SO-111	VEREJNÁ KANALIZÁCIA
SO-111.1	VEREJNÁ KANALIZÁCIA - „VETVA S1"
SO-111.2	VEREJNÁ KANALIZÁCIA - „VETVA S2"
SO-111.3	VEREJNÁ KANALIZÁCIA - „VETVA S3"
SO-112	VEREJNÝ PLYNOVOD
SO-112.1	VEREJNÝ PLYNOVOD - „VETVA P1"
SO-112.2	VEREJNÝ PLYNOVOD - „VETVA P2"
SO-112.3	VEREJNÝ PLYNOVOD - „VETVA P3"
SO-120	VN ROZVOD
SO-120.1	VN ROZVOD - JUŽNÝ OKRUH (I.ETAPA VN)
SO-120.2	VN ROZVOD -SEVERNÝ OKRUH (I.ETAPA VN)
SO-121	TRAFOSTANICE - STAVEBNÁ ČASŤ
PS-121	TRAFOSTANICE - TECHNOLOGICKÁ ČASŤ
SO-121.1	TRAFOSTANICA TS1 - STAVEBNÁ ČASŤ
PS-121.1	TRAFOSTANICA TS1 - TECHNOLOGICKÁ ČASŤ
SO-121.2	TRAFOSTANICA TS 2 - STAVEBNÁ ČASŤ
PS-121.2	TRAFOSTANICA TS2 - TECHNOLOGICKÁ ČASŤ
SO-121.3	TRAFOSTANICA TS 3 - STAVEBNÁ ČASŤ
PS-121.4	TRAFOSTANICA TS 3 - TECHNOLOGICKÁ ČASŤ
SO-130	TELEKOMUNIKAČNÉ PRÍPOJKY

VEREJNÝ VODOVOD

BP-V1,2	BODY PRIPOJENIA VODOVODU NA JESTVUJÚCU DISTRIBUČNÚ SIEŤ
H	HYDRANT DN80 (podzemný)
	JESTVUJÚCI VODOVOD (neverejný)–ZRUŠENÁ ČASŤ
PV-D	DOČASNÁ PRIPOJKA VODOVODU (pripojenie jestvujúceho areálu)
VŠ-D	DOČASNÁ VODOMERNÁ ŠACHTA (prekládka pôvodnej šachty "VŠ-J" pre jesvujúci areál)
BP-VD	BOD PREPOJENIA NA PÔVODNÝ AREÁLOVÝ VODOVOD (dočasné pripojenie jestvujúceho areálu)

VEREJNÁ KANALIZÁCIA

BP-S1,2,3	BODY PRIPOJENIA KANALIZÁCIE NA JESTVUJÚCU STOKOVÚ SIEŤ
Š-1,3	ŠACHTY NA JESTVUJÚCEJ VEREJNEJ KANALIZÁCII (navrhované body pripojenia novej kanalizácie)
SK-2	SÚTOKOVÁ KOMORA NA JESTVUJÚCEJ VEREJNEJ KANALIZÁCII (navrhovaný bod pripojenia novej kanalizácie)
	OBSLUŽNÝ SPEVNENÝ SERVISNÝ KORIDOR ŠÍRKY 5m

VEREJNÝ PLYNOVOD

BP-P1,2	BODY PRIPOJENIA PLYNOVODU NA JESTVUJÚCU DISTRIBUČNÚ SIEŤ
	ZRUŠENÝ PLYNOVOD (odstavený, odplynený)

SÚRADNICOVÝ SYSTÉM : JTSK
VÝŠKOVÝ SYSTÉM : Bpv
± 0,000 = 135,00 m.n.m. Bpv

PARÉ

Investor stavby	PETRŽALKA CITY, a.s., Panenská 6, 811 03 Bratislava
Názov projektu	PETRŽALKA CITY- Primárne inžinierske siete
Miesto stavby	Mestská časť Petržalka, k.ú. Petržalka, okres Bratislava V
Zhotoviteľ projektu	PM-OLEŠŠÁK, spol. s r.o., Letná 1008/32, 064 01 Stará Ľubovňa
Projektový tím	Ing. Ľubomír Olešák, Ing. Pavol Leško, Ing. Juraj Szabo, Ing. Peter Benečík

Profesia/časť PD	KOORDINÁCIA	Stupeň	DÚR
Stavební objekty	SO-110, SO-111, SO-112, SO-120, SO-121, PS-121, SO-122, PS-122, SO-123, PS-123, SO-130	Dátum	04/2021
Zodpovedný projektant	Ing. Ľubomír Olešák, reg. č. SKSI - STSB + A2, PM-OLEŠŠÁK, spol. s r.o.	Formát	10xA1
Vypracoval	Ing. Ľubomír Olešák, reg. č. SKSI - STSB + A2	Mierka	M 1: 1000
Názov výkresu	KOORDINAČNÁ SITUÁCIA	Výkres	1