

**Miestny úrad mestskej časti Bratislava-Petržalka**

Materiál na rokovanie  
Miestnej rady  
dňa 21. apríla 2026

Materiál číslo: 34/2026

**Návrh na schválenie nájomov nebytových priestorov na základe vyhodnotenia ponukového konania**

---

**Predkladateľ:**

Mgr. Iveta Jančoková  
1.zástupkyňa starostu

**Materiál obsahuje:**

1. Návrh uznesenia
2. Dôvodovú správu
3. Tabuľku ponúk
4. Zápisnicu z ponukového konania
5. Charakteristika predmetov nájmu
6. Výpisy zo štatistického registra
7. Stanoviská komisií

**Zodpovedný:**

Mgr. Viktor Baumann  
vedúci referátu  
správy miestneho majetku

**Spracovateľ:**

Mgr. Michal Hulla  
Referent referátu  
správy miestneho majetku

## Návrh uznesenia

Miestna rada mestskej časti Bratislava-Petržalka

o d p o r ú č a

Miestnemu zastupiteľstvu mestskej časti Bratislava-Petržalka

## s c h v á l i ť

v zmysle § 9a ods. 1 písm. c) v spojení s § 9aa ods. 1 zákona č. 138/1991 Zb. o majetku obcí v znení neskorších predpisov a v súlade s čl. 12 v spojení s článkom 17 ods. 2 Zásad hospodárenia a nakladania s majetkom mestskej časti Bratislava-Petržalka a s majetkom zvereným jej do správy hlavným mestom SR Bratislavou, nájom nebytových priestorov:

- nebytového priestoru **č. 904** s celkovou výmerou **81,12 m<sup>2</sup>**, so vstupom nachádzajúcim sa na 1.P bytového domu Beňadická 5,7, vchod **Beňadická 7** v Bratislave, súpisné číslo 3005, stavba postavená na pozemkoch registra „C“ KN parc. č. 2263, 2264, v k.ú. Petržalka, zapísaného na liste vlastníctva č. 2686, zvereného do správy mestskej časti Bratislava-Petržalka, vo vlastníctve hlavného mesta SR Bratislavy, pre **Veronika Rišková**, sídlo: Kapitána Jaroša 779/3, Košice – Dargovských hrdinov, IČO: 54 399 717, za cenu **400 Eur/m<sup>2</sup>/rok**, za účelom kancelárskych priestorov, vedenia školiacich aktivít pre študentov na dobu určitú do 30.06.2030.

Zmluva o nájme bude podpísaná do 120 dní od schválenia uznesenia v miestnom zastupiteľstve. V prípade, že nájomná zmluva v tejto lehote nebude nájomcom podpísaná, toto uznesenie stratí platnosť.

- časti b) nebytového priestoru **č. 27** s celkovou výmerou **121,97 m<sup>2</sup>**, so vstupom nachádzajúcim sa na 1.P bytového domu Centrum Gercenova, vchod **Gercenova č. 8/F, aj-1** v Bratislave, súpisné číslo 3522, stavba postavená na pozemkoch registra „C“ KN parc. č. 4709/24 a 4710/24, v k.ú. Petržalka, zapísaného na liste vlastníctva č. 3453, vo vlastníctve mestskej časti Bratislava-Petržalka, pre **Youth With A Mission (YWAN), o.z.**, sídlo: Ondrejská 371/6, 976 62, Brusno, IČO: 31 786 090, za cenu **30 Eur/m<sup>2</sup>/rok**, za účelom prevádzkovanie predškolského klubu na dobu určitú do 30.06.2030.

Zmluva o nájme bude podpísaná do 120 dní od schválenia uznesenia v miestnom zastupiteľstve. V prípade, že nájomná zmluva v tejto lehote nebude nájomcom podpísaná, toto uznesenie stratí platnosť.

- nebytového priestoru **č. 904** s celkovou výmerou **47,17 m<sup>2</sup>**, so vstupom nachádzajúcim sa na 1.P bytového domu Mánesovo nám. 5, 6 vchod **Mánesovo námestie č. 6** v Bratislave, súpisné číslo 1231, stavba postavená na pozemkoch registra „C“ KN parc. č. 4639, 4640, v k.ú. Petržalka, zapísaného na liste vlastníctva č. 3171, zvereného do správy mestskej časti Bratislava-Petržalka, vo vlastníctve hlavného mesta SR Bratislavy, pre **Matej Dvonč**, Ružová

28, 010 01, Žilina, za cenu **87,90 Eur/m2/rok**, za účelom prevádzkovania cukrárenskej výroby na dobu určitú do 30.06.2030.

Zmluva o nájme bude podpísaná do 120 dní od schválenia uznesenia v miestnom zastupiteľstve. V prípade, že nájomná zmluva v tejto lehote nebude nájomcom podpísaná, toto uznesenie stratí platnosť.

- nebytového priestoru č. **903** s celkovou výmerou **128,76 m2**, so vstupom nachádzajúcim sa na prízemí bytového domu **Romanova 1** v Bratislave, súpisné číslo 1654, stavba postavená na pozemkoch registra „C“ KN parc. č. 1259, 1160 v k.ú. Petržalka, zapísaného na liste vlastníctva č. 2709, zvereného do správy mestskej časti Bratislava-Petržalka, vo vlastníctve hlavného mesta SR Bratislavy, pre **Ivan Kurbel**, sídlo: Ševčenkova 1059/8, 851 01, Bratislava za cenu **98 Eur/m2/rok**, za účelom gastro služby / asistenčné služby vo vertikálnej doprave na dobu určitú do 30.06.2030.

Zmluva o nájme bude podpísaná do 120 dní od schválenia uznesenia v miestnom zastupiteľstve. V prípade, že nájomná zmluva v tejto lehote nebude nájomcom podpísaná, toto uznesenie stratí platnosť.

- nebytového priestoru č. **906** s celkovou výmerou **49,36 m2**, so vstupom nachádzajúcim sa na 1.P bytového domu **Topoľčianska 12** v Bratislave, súpisné číslo 3202, stavba postavená na pozemkoch registra „C“ KN parc. č. 1572, 1573 v k.ú. Petržalka, zapísaného na liste vlastníctva č. 3214, zvereného do správy mestskej časti Bratislava-Petržalka, vo vlastníctve hlavného mesta SR Bratislavy, pre **Synestha s.r.o.**, sídlo: Holíčska 21, 85105, Bratislava, IČO:46 887 661, za cenu **40,10 Eur/m2/rok**, za účelom, kancelárske priestory, vedenia školiacich aktivít na dobu určitú do 30.06.2030.

Zmluva o nájme bude podpísaná do 120 dní od schválenia uznesenia v miestnom zastupiteľstve. V prípade, že nájomná zmluva v tejto lehote nebude nájomcom podpísaná, toto uznesenie stratí platnosť.

### Dôvodová správa

Mestská časť Bratislava-Petržalka je správcom a vlastníkom nehnuteľností, konkrétne nebytových priestorov:

NP č.903	Beňadická 15	s výmerou 151,79	m2
NP č.904	Beňadická 7	s výmerou 81,12	m2
NP č.27	Gercenova 8/F b	s výmerou 121,97	m2
NP č.901	Gessayova 43	s výmerou 475,58	m2
NP č.904	Mánesovo nám. 6	s výmerou 47,17	m2
NP č.901	Mánesovo nám. 4	s výmerou 49,38	m2
NP č.903	Romanova 1	s výmerou 128,76	m2
NP č.901,903	Rovniankova 16	s výmerou 595,72	m2
NP č.902	Rovniankova 4	s výmerou 238,43	m2
NP č.903	Topoľčianska 12	s výmerou 161,20	m2
NP č.906	Topoľčianska 12	s výmerou 49,36	m2
NP č.907	Vyšehradská 33	s výmerou 72,25	m2

Predkladaný materiál je spracovaný v súlade s ustanoveniami článku 12 v spojení s čl. 17, ods. 2 ods. 10 písm. c) 13 Zásad hospodárenia a nakladania s majetkom mestskej časti Bratislava-Petržalka a s majetkom zvereným jej do správy hlavným mestom Slovenskej republiky Bratislavou.

V nadväznosti na povinnosť mestskej časti vyplývajúcu zo zákona č. 369/1990 Zb. o obecnom zriadení v znení neskorších predpisov a zo zákona č. 138/1991 Zb. o majetku obcí v znení neskorších predpisov, najmä povinnosť majetok zveľaďovať, zhodnocovať, udržiavať a efektívne užívať, boli uznesením miestneho zastupiteľstva mestskej časti Bratislava-Petržalka č. 27 zo dňa 03.02.2026 schválené podmienky ponukového konania na nájom vyššie uvedených nebytových priestorov.

Do termínu predkladania ponúk, t. j. do 30.03.2026, bolo na Miestny úrad mestskej časti Bratislava-Petržalka doručených celkovo 38 návrhov vzťahujúcich sa k deviatim nebytovým priestorom. Na nebytové priestory č. 903 na ulici Beňadická 15, č. 901 na ulici Gessayova 43 a č. 901 a 903 na ulici Rovniankova 16 neboli doručené žiadne ponuky.

Komisia menovaná starostom mestskej časti Bratislava-Petržalka vyhodnotila predložené ponuky a konštatovala, že podmienky ponukového konania boli splnené vo všetkých prípadoch.

Na základe uvedeného sa miestnemu zastupiteľstvu mestskej časti Bratislava-Petržalka predkladajú na schválenie nájmy, ktoré vzišli z ponukového konania ako víťazné. V prípade viacerých ponúk zo strany záujemcov, boli vyhodnotené ako víťazné tie ponuky, ktoré mestskej časti Bratislava-Petržalka prinášajú

Materiál bol prerokovaný v odborných komisiách miestneho zastupiteľstva, pričom ich stanoviská tvoria jeho súčasť.



## Zápisnica

z vyhodnocovania predložených ponúk **Ponukového konania zverejneného dňa 26.02.2026:**

na uzatvorenie Nájomných zmlúv na nájom nebytových priestorov na:

### 1. Predmet nájmu:

- I. nebytového priestoru č. **903** s celkovou výmerou **151,79 m<sup>2</sup>**, so vstupom nachádzajúcim sa v bytovom dome Beňadická 13, 15, vchod **Beňadická 15** v Bratislave, súpisné číslo 3007, stavba postavená na pozemkoch registra „C“ KN parc. č. 2259, 2260 v k. ú. Petržalka, zapísaného na liste vlastníctva č. 3396, zvereného do správy mestskej časti Bratislava-Petržalka, vo vlastníctve hlavného mesta SR Bratislavy,
- II. nebytového priestoru č. **904** s celkovou výmerou **81,12 m<sup>2</sup>**, so vstupom nachádzajúcim sa na 1.P bytového domu Beňadická 5,7, vchod **Beňadická 7** v Bratislave, súpisné číslo 3005, stavba postavená na pozemkoch registra „C“ KN parc. č. 2263, 2264, v k.ú. Petržalka, zapísaného na liste vlastníctva č. 2686, zvereného do správy mestskej časti Bratislava-Petržalka, vo vlastníctve hlavného mesta SR Bratislavy,
- III. časti b) nebytového priestoru č. **27** s celkovou výmerou **121,97 m<sup>2</sup>**, so vstupom nachádzajúcim sa na 1.P bytového domu Centrum Gercenova, vchod **Gercenova č. 8/F, aj-1** v Bratislave, súpisné číslo 3522, stavba postavená na pozemkoch registra „C“ KN parc. č. 4709/24 a 4710/24, v k.ú. Petržalka, zapísaného na liste vlastníctva č. 3453, vo vlastníctve mestskej časti Bratislava-Petržalka,
- IV. nebytového priestoru č. **901** s celkovou výmerou **475,58 m<sup>2</sup>**, so vstupom nachádzajúcim sa na 1.P a podterasovej časti bytového domu **Gessayova 43** v Bratislave, súpisné číslo 2499, stavba postavená na pozemkoch registra „C“ KN parc. č. 1132, 1133 v k.ú. Petržalka, zapísaného na liste vlastníctva č. 2810, zvereného do správy mestskej časti Bratislava-Petržalka, vo vlastníctve hlavného mesta SR Bratislavy,
- V. nebytového priestoru č. **904** s celkovou výmerou **47,17 m<sup>2</sup>**, so vstupom nachádzajúcim sa na 1.P bytového domu Mánesovo nám. 5, 6 vchod **Mánesovo námestie č. 6** v Bratislave, súpisné číslo 1231, stavba postavená na pozemkoch registra „C“ KN parc. č. 4639, 4640, v k.ú. Petržalka, zapísaného na liste vlastníctva č. 3171, zvereného do správy mestskej časti Bratislava-Petržalka, vo vlastníctve hlavného mesta SR Bratislavy,
- VI. nebytového priestoru č. **901** s celkovou výmerou **49,38 m<sup>2</sup>**, so vstupom nachádzajúcim sa na 1.P bytového domu Mánesovo nám. 3, 4 vchod **Mánesovo námestie č. 4** v Bratislave, súpisné číslo 1232, stavba postavená na pozemkoch registra „C“ KN parc. č. 4643, 4644, v k.ú. Petržalka, zapísaného na liste vlastníctva č. 3038, zvereného do správy mestskej časti Bratislava-Petržalka, vo vlastníctve hlavného mesta SR Bratislavy,



- VII. nebytového priestoru č. **903** s celkovou výmerou **128,76 m<sup>2</sup>**, so vstupom nachádzajúcim sa na prízemí bytového domu **Romanova 1** v Bratislave, súpisné číslo 1654, stavba postavená na pozemkoch registra „C“ KN parc. č. 1259, 1160 v k.ú. Petržalka, zapísaného na liste vlastníctva č. 2709, zvereného do správy mestskej časti Bratislava-Petržalka, vo vlastníctve hlavného mesta SR Bratislavy,
- VIII. nebytových priestorov č. **901, 903** s celkovou výmerou **595,72 m<sup>2</sup>**, so vstupom nachádzajúcim sa na 1.P a podterasovej časti bytového domu **Rovniankova 16** v Bratislave, súpisné číslo 1668, stavba postavená na pozemkoch registra „C“ KN parc. č. 1432 v k.ú. Petržalka, zapísaného na liste vlastníctva č.3298, zvereného do správy mestskej časti Bratislava-Petržalka, vo vlastníctve hlavného mesta SR Bratislavy,
- IX. nebytového priestoru č. **902** s celkovou výmerou **238,43 m<sup>2</sup>**, so vstupom nachádzajúcim sa na 1.P bytového domu **Rovniankova 4** v Bratislave, súpisné číslo 1659, stavba postavená na pozemkoch registra „C“ KN parc. č. 1393 v k.ú. Petržalka, zapísaného na liste vlastníctva č.2886, zvereného do správy mestskej časti Bratislava-Petržalka, vo vlastníctve hlavného mesta SR Bratislavy,
- X. nebytového priestoru č. **903** s celkovou výmerou **161,20 m<sup>2</sup>**, so vstupom nachádzajúcim sa na 1.P bytového domu **Topoľčianska 12** v Bratislave, súpisné číslo 3202, stavba postavená na pozemkoch registra „C“ KN parc. č. 1572, 1573 v k.ú. Petržalka, zapísaného na liste vlastníctva č.3214, zvereného do správy mestskej časti Bratislava-Petržalka, vo vlastníctve hlavného mesta SR Bratislavy,
- XI. nebytového priestoru č. **906** s celkovou výmerou **49,36 m<sup>2</sup>**, so vstupom nachádzajúcim sa na 1.P bytového domu **Topoľčianska 12** v Bratislave, súpisné číslo 3202, stavba postavená na pozemkoch registra „C“ KN parc. č. 1572, 1573 v k.ú. Petržalka, zapísaného na liste vlastníctva č.3214, zvereného do správy mestskej časti Bratislava-Petržalka, vo vlastníctve hlavného mesta SR Bratislavy,
- XII. nebytového priestoru č. **907** s celkovou výmerou **72,25 m<sup>2</sup>**, so vstupom nachádzajúcim sa na prízemí bytového domu Vyšehradská 25, 27, 29, 31, 33, vchod **Vyšehradská 33** v Bratislave, súpisné číslo 3014, stavba postavená na pozemkoch registra „C“ KN parc. č. 2411, 2412, 2413, 2414, 2415 v k.ú. Petržalka, zapísaného na liste vlastníctva č.3135, zvereného do správy mestskej časti Bratislava-Petržalka, vo vlastníctve hlavného mesta SR Bratislavy,



Na miestny úrad Mestskej časti Bratislava-Petržalka boli doručené ponuky na prenájom predmetných nebytových priestorov:

Nájomný priestor/adresa:	Číslo NP:	Výmera m2:	Ponúknutá suma:	Účastník - výherca meno	Ponuka doručená:	
			ročne/1m2		Dátum prijatia:	Čas prijatia:
Beňadická 7	904	81,12	400,00 €	Veronika Rišková	30.3.2026	14:00:00
Beňadická 7	904	81,12	55,00 €	Centrum Rozkvit o.z.	3.3.2026	13:00:00
Beňadická 7	904	81,12	12,05 €	Base fruit lab s.r.o.	27.3.2026	10:32:00
Beňadická 7	904	81,12	9,00 €	Moderný dom.EU.s.r.o.	30.3.2026	13:28:00
Beňadická 7	904	81,12	4,00 €	Saraj s.r.o.	16.3.2026	8:35:00
Gercenova 8/F b	27	121,97	30,00 €	youth with mission o.z.	30.3.2026	14:00:00
Gercenova 8/F b	27	121,97	10,00 €	Slovenský skauting 60 zbor	30.3.2026	13:03:00
Mánes.nám. 4	901	49,38	87,10 €	Matej Dvonč	18.3.2026	9:00:00
Mánes.nám. 4	901	49,38	73,80 €	Beata Fáberová	18.3.2026	9:00:00
Mánes.nám. 4	901	49,38	1,00 €	ESVEKA	26.3.2026	15:07:00
Mánes.nám. 6	904	47,17	87,90 €	Matej Dvonč	18.3.2026	9:00:00
Mánes.nám. 6	904	47,17	74,40 €	Beata Fáberová	18.3.2026	9:00:00
Mánes.nám. 6	904	47,17	1,00 €	ESVEKA	26.3.2026	15:07:00
Romanova 1	903	128,76	98,00 €	Ivan Kurbel	30.3.2026	13:56:00
Romanova 1	903	128,76	63,79 €	Proprint s.r.o.	30.3.2026	8:10:00
Romanova 1	903	128,76	55,05 €	Base fruit lab s.r.o.	27.3.2026	10:31:00
Romanova 1	903	128,76	49,68 €	Venusta's s.r.o.	30.3.2026	8:09:00
Romanova 1	903	128,76	30,00 €	youth with mission o.z.	30.3.2026	14:00:00
Romanova 1	903	128,76	24,00 €	Alena Bisahová	19.3.2026	21:29:00
Romanova 1	903	128,76	21,00 €	Synestha s.r.o.	27.3.2026	8:11:00
Romanova 1	903	128,76	19,00 €	Kresťania v meste, o.z.	26.3.2026	13:30:00
Romanova 1	903	128,76	10,00 €	Slovenský skauting 60 zbor	30.3.2026	13:03:00
Rovnianska 4	902	238,43	30,00 €	youth with mission o.z.	30.3.2026	14:00:00
Rovnianska 4	902	238,43	13,00 €	Nili s.r.o.	30.3.2026	13:15:00
Rovnianska 4	902	238,43	10,01 €	Slovenský skauting 60 zbor	30.3.2026	13:03:00
Rovnianska 4	902	238,43	9,00 €	Kresťania v meste, o.z.	26.3.2026	13:30:00
Topoľčianska 12	906	49,36	350,00 €	Veronika Rišková	30.3.2026	14:00:00
Topoľčianska 12	906	49,36	40,10 €	Synestha s.r.o.	27.3.2026	8:11:00
Topoľčianska 12	906	49,36	18,20 €	Skica s.r.o.	25.3.2026	8:02:00
Topoľčianska 12	906	49,36	15,20 €	Oliver Bučko	30.3.2026	13:59:00
Topoľčianska 12	906	12,906	15,10 €	Richard David, Mgr.	30.3.2026	13:49:00
Topoľčianska 12	906	49,36	11,50 €	Moderný dom.EU.s.r.o.	30.3.2026	13:28:00
Topoľčianska 12	903	161,2	30,00 €	youth with mission o.z.	30.3.2026	14:00:00
Topoľčianska 12	903	161,2	10,00 €	Slovenský skauting 60 zbor	30.3.2026	13:03:00
Topoľčianska 12	903	161,2	10,00 €	Qwetinka s.r.o.	30.3.2026	13:15:00
Vyšehradská 33	907	72,25	120,00 €	Veronika Rišková	30.3.2026	14:00:00





referát správy miestneho majetku

Vyšehradská 33	907	72,25	11,20 €	Moderný dom.EU.s.r.o.	30.3.2026	13:28:00
Vyšehradská 33	907	72,25	1,00 €	ESVEKA	26.3.2026	15:05:00

### VYHODNOTENIE

Komisia vyhodnotila doručené ponuky a konštatovala, že podmienky Ponukového konania boli uchádzačmi splnené vo všetkých prípadoch. Komisia prijala stanovisko **a odporúča Miestnemu zastupiteľstvu mestskej časti Bratislava-Petržalka** uzatvorenie nájomných zmlúv s vybranými uchádzačmi schváliť nasledovne:

Nájomný priestor/adresa:	Číslo NP:	výmera m2:	Ponúknutá suma: ročne/1m2	účastník - výherca meno	Úspešnosť:	Poznámka:
Beňadická 7	904	81,12	400,00 €	Veronika Rišková	Úspešná	
Gercenova 8/F b	27	121,97	30,00 €	youth with mission o.z.	Úspešná	
Mánes.nám. 6	904	47,17	87,90 €	Matej Dvonč	Úspešná	
Romanova 1	903	128,76	98,00 €	Ivan Kurbel	Úspešná	
Topoľčianska 12	906	49,36	40,10 €	Synestha s.r.o.	Úspešná	
Beňadická 7	904	81,12	55,00 €	Centrum Rozkvit o.z.	Neúspešná	
Beňadická 7	904	81,12	12,05 €	Base fruit lab s.r.o.	Neúspešná	
Beňadická 7	904	81,12	9,00 €	Moderný dom.EU.s.r.o.	Neúspešná	
Beňadická 7	904	81,12	4,00 €	Saraj s.r.o.	Neúspešná	
Gercenova 8/F b	27	121,97	10,00 €	Slovenský skauting 60 zbor	Neúspešná	
Mánes.nám. 4	901	49,38	87,10 €	Matej Dvonč	Neúspešná	
Mánes.nám. 4	901	49,38	73,80 €	Beata Fáberová	Neúspešná	
Mánes.nám. 4	901	49,38	1,00 €	ESVEKA	Neúspešná	
Mánes.nám. 6	904	47,17	74,40 €	Beata Fáberová	Neúspešná	
Mánes.nám. 6	904	47,17	1,00 €	ESVEKA	Neúspešná	
Romanova 1	903	128,76	63,79 €	Proprint s.r.o.	Neúspešná	
Romanova 1	903	128,76	55,05 €	Base fruit lab s.r.o.	Neúspešná	
Romanova 1	903	128,76	49,68 €	Venusta's s.r.o.	Neúspešná	
Romanova 1	903	128,76	30,00 €	youth with mission o.z.	Neúspešná	
Romanova 1	903	128,76	24,00 €	Alena Bisahová	Neúspešná	
Romanova 1	903	128,76	21,00 €	Synestha s.r.o.	Neúspešná	
Romanova 1	903	128,76	19,00 €	Kresťania v meste, o.z.	Neúspešná	
Romanova 1	903	128,76	10,00 €	Slovenský skauting 60 zbor	Neúspešná	
Rovniankova 4	902	238,43	30,00 €	youth with mission o.z.	Neúspešná	
Rovniankova 4	902	238,43	13,00 €	Nili s.r.o.	Neúspešná	
Rovniankova 4	902	238,43	10,01 €	Slovenský skauting 60 zbor	Neúspešná	
Rovniankova 4	902	238,43	9,00 €	Kresťania v meste, o.z.	Neúspešná	
Topoľčianska 12	906	49,36	350,00 €	Veronika Rišková	Neúspešná	
Topoľčianska 12	906	49,36	18,20 €	Skica s.r.o.	Neúspešná	
Topoľčianska 12	906	49,36	15,20 €	Oliver Bučko	Neúspešná	



referát správy miestneho majetku

Topoľčianska 12	906	12,906	15,10 €	Richard David, Mgr.	Neúspešná	
Topoľčianska 12	906	49,36	11,50 €	Moderný dom.EU.s.r.o.	Neúspešná	
Topoľčianska 12	903	161,2	30,00 €	youth with mission o.z.	Neúspešná	
Topoľčianska 12	903	161,2	10,00 €	Slovenský skauting 60 zbor	Neúspešná	
Topoľčianska 12	903	161,2	10,00 €	Qwetinka s.r.o.	Neúspešná	
Vyšehradská 33	907	72,25	120,00 €	Veronika Rišková	Neúspešná	
Vyšehradská 33	907	72,25	11,20 €	Moderný dom.EU.s.r.o.	Neúspešná	
Vyšehradská 33	907	72,25	1,00 €	ESVEKA	Neúspešná	

Rozhodnutie komisie o vyhodnotení ponukového konania:

Nájomný priestor/adresa:	Číslo NP:	výmera m2:	Ponúknutá suma:	účastník - výherca meno	Ponuka doručená	
			ročne/1m2		Dátum prijatia:	Čas prijatia:
Beňadická 7	904	81,12	400,00 €	Veronika Rišková	30.3.2026	14:00:00
Gercenova 8/F b	27	121,97	30,00 €	youth with mission o.z.	30.3.2026	14:00:00
Mánes.nám. 6	904	47,17	87,90 €	Matej Dvonč	18.3.2026	9:00:00
Romanova 1	903	128,76	98,00 €	Ivan Kurbel	30.3.2026	13:56:00
Topoľčianska 12	906	49,36	40,10 €	Synestha s.r.o.	27.3.2026	8:11:00

Uzavretie nájomných vzťahov na základe Výsledkov vyhodnotenia Ponukového konania komisiou podlieha schvaľovaciemu konaniu **Miestneho zastupiteľstva mestskej časti Bratislava-Petržalka**.

Budúci nájomcovia budú vyrozumení o výsledku výberového konania s podmienkou podpísať nájomnú zmluvu.

**Podpis:**

**Mgr. Iveta Jančoková** – predseda komisie  
poslaníkyňa miestneho zastupiteľstva MČ Petržalka

.....

**Mgr. Michal Hulla** – zapisovateľ  
referát správy miestneho majetku

.....



### Komisia správy majetku a miestnych podnikov – 2022/2026

Miesto konania komisie: miestnosť číslo 314

Termín konania komisie: 13.04.2026

Čas konania komisie: 16:30

Por. č.	Meno, priezvisko	Poslanec/ Neposlanec/Host	Prítomní/Neprítomní/Ospravedlnení Podpis
1.	Pavol Peceň	poslanec – predseda komisie	Prítomný
2.	Mgr. Iveta Jančoková	poslankyňa	Prítomná
3.	Ing. Michal Kubinský	poslanec	Prítomný
4.	Zdenko Pek	poslanec	Prítomný
5.	Andrej Balážik	neposlanec	Prítomný
6.	Lena Bočková	neposlankyňa	Prítomná
	HOSTIA		
7.			
8.			
9.			
10.			
11.			
12.			
13.			
14.			
	Mgr. Viktor Baumann	tajomník komisie	

Vysvetlivky: P – prítomný; O – ospravedlnený; N – neprítomný



## Charakteristika predmetov nájmu





NP č.903      Beňadická 15      s výmerou 151,79      m2

Úrad geodézie, kartografie a katastra Slovenskej republiky

VÝPIS Z KATASTRA NEHNUTEĽNOSTÍ

Okres : 105 Bratislava V      Dátum vyhotovenia : 16.1.2026  
Obec : 529460 Bratislava-Petržalka      Čas vyhotovenia : 13:18:00  
Katastrálne územie : 804959 Petržalka      Údaje platné k : 15.1.2026 18:00:00

Výpis je nepoužiteľný na právne úkony  
VÝPIS Z LISTU VLASTNÍCTVA č. 3396

ČASŤ A: MAJETKOVÁ PODSTATA

Parcely registra „C“ evidované na katastrálnej mape

Počet parcel: 2

Parcelné číslo	Výmera v m <sup>2</sup>	Druh pozemku	Spôsob využívania pozemku	Druh chránenej nehnuteľnosti	Spoločná nehnuteľnosť	Umiestnenie pozemku	Druh právneho vzťahu
2259	426	Zastavaná plocha a nádvorie	15		1	1	
Iné údaje: Bez zápisu							
2260	430	Zastavaná plocha a nádvorie	15		1	1	
Iné údaje: Bez zápisu							

Legenda

Spôsob využívania pozemku

15 Pozemok, na ktorom je postavená bytová budova označená súpisným číslom

Spoločná nehnuteľnosť

1 Pozemok nie je spoločnou nehnuteľnosťou

Umiestnenie pozemku

1 Pozemok je umiestnený v zastavanom území obce

Stavby

Počet stavieb: 1

Súpisné číslo	Na pozemku parcelné číslo	Druh stavby	Popis stavby	Druh chránenej nehnuteľnosti	Umiestnenie stavby
3007	2259 2260	9	Beňadická 13, 15		1
Iné údaje: Bez zápisu					

Legenda

Druh stavby

9 Bytový dom

Umiestnenie stavby

1 Stavba postavená na zemskom povrchu

ČASŤ B: VLASTNÍCI A INÉ OPRÁVNENÉ OSOBY Z PRÁVA K NEHNUTEĽNOSTI

Byty

Počet bytov: 132

Počet vlastníkov: 154



Vchod (číslo) <b>Beňadická 15</b>	Poschodie <b>1</b>	Číslo nebytového priestoru <b>903</b>	Podiel priestoru na spoločných častiach a spoločných zariadeniach domu, na príslušenstve a spoluvlastnícky podiel k pozemku <b>16398/697807</b>
Súpisné číslo <b>3007</b>	Miestna časť	Druh nebytového priestoru <b>12</b>	
Iné údaje: Bez zápisu			
Poradové číslo	Titul, priezvisko, meno, rodné meno / Názov Miesto trvalého pobytu / Sídlo Dátum narodenia, rodné číslo / IČO / Iný identifikačný údaj		Spoluvlastnícky podiel
301	Hlavné mesto Slovenskej republiky Bratislava, Primaciálne nám. 1, Bratislava, PSČ 814 99, SR, IČO: 603481		1/1
	Titul nadobudnutia: Bez zápisu		
	Iné údaje: Žiadosť o zápis vlastníctva do katastra nehnuteľností, R-950/09		
	Poznámky: Bez zápisu		
Správca - Neevidovaní			
Iná oprávnená osoba - Neevidovaní			

#### Legenda

Druh nebytového priestoru

- 1 Zariadenie obchodu
- 12 Iný nebytový priestor

Iné údaje - nepriradené

Protokol o zápise evidenčnej zmeny - úprava podielov k NP č. 901 podľa R-3325/11 - Vz 11992/11

#### ČASŤ C: ĎALŠIE

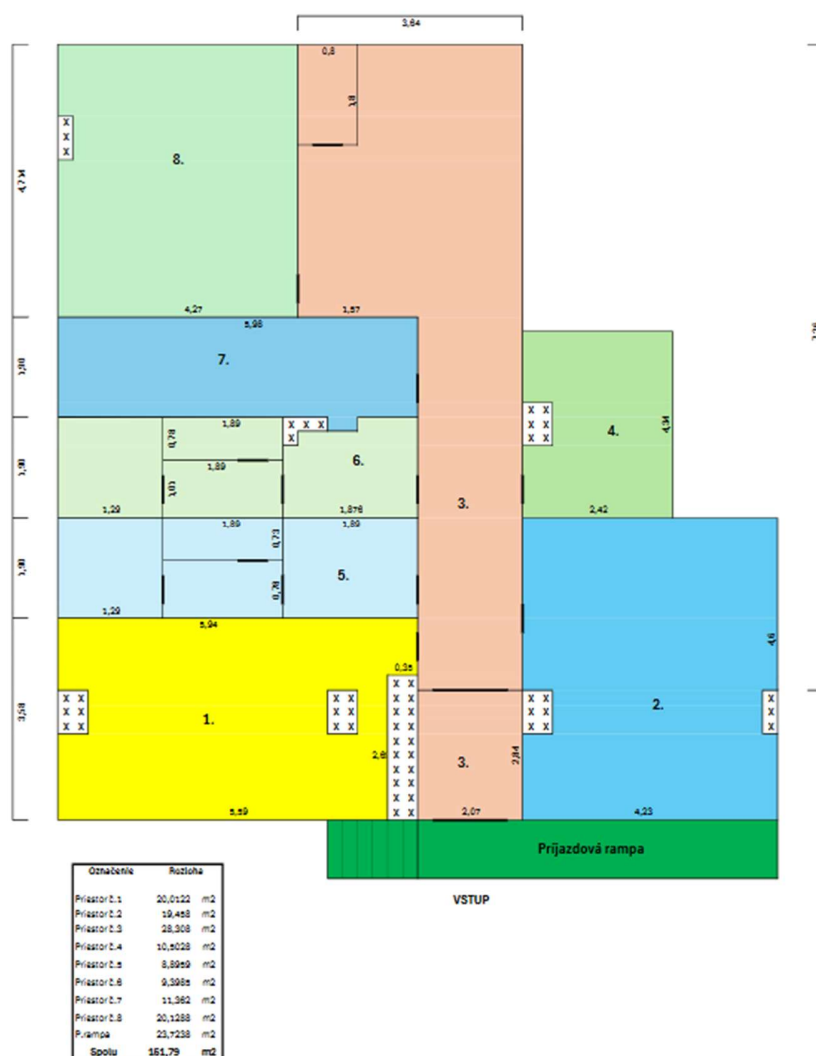



✓ R NP Benáďická 15 1 NP (1)



✓ R NP Benáďická 15 1 NP (2)



✓ R NP Benáďická 15 1 NP (3)



✓ R NP Benáďická 15 1 NP (4)



✓ R NP Benáďická 15 1 NP (5)



✓ R NP Benáďická 15 1 NP (6)



✓ R NP Benáďická 15 1 NP (7)



✓ R NP Benáďická 15 1 NP (8)



✓ R NP Benáďická 15 1 NP (9)



✓ R NP Benáďická 15 1 NP (10)



✓ R NP Benáďická 15 1 NP (11)



✓ R NP Benáďická 15 1 NP (12)



✓ R NP Benáďická 15 1 NP (13)



✓ R NP Benáďická 15 1 NP (14)



✓ R NP Benáďická 15 1 NP (15)

NP č.904      Beňadická 7      s výmerou 81,12      m2

Úrad geodézie, kartografie a katastra Slovenskej republiky

VÝPIS Z KATASTRA NEHNUTEĽNOSTÍ

Okres : 105 Bratislava V      Dátum vyhotovenia : 6.12.2024  
Obec : 529460 Bratislava-Petržalka      Čas vyhotovenia : 9:54:40  
Katastrálne územie : 804959 Petržalka      Údaje platné k : 5.12.2024 18:00:00

Výpis je nepoužiteľný na právne úkony

VÝPIS Z LISTU VLASTNÍCTVA č. 2686 ČIASTOČNÝ

ČASŤ A: MAJETKOVÁ PODSTATA

Parcely registra „C“ evidované na katastrálnej mape

Počet parcel: 2

Parcelné číslo	Výmera v m <sup>2</sup>	Druh pozemku	Spôsob využívania pozemku	Druh chránenej nehnuteľnosti	Spoločná nehnuteľnosť	Umiestnenie pozemku	Druh právneho vzťahu
2263	430	Zastavaná plocha a nádvorie	15		1	1	
Iné údaje: Bez zápisu							
2264	431	Zastavaná plocha a nádvorie	15		1	1	
Iné údaje: Bez zápisu							

Legenda

Spôsob využívania pozemku

15 Pozemok, na ktorom je postavená bytová budova označená súpisným číslom

Spoločná nehnuteľnosť

1 Pozemok nie je spoločnou nehnuteľnosťou

Umiestnenie pozemku

1 Pozemok je umiestnený v zastavanom území obce

Stavby

Počet stavieb: 1

Súpisné číslo	Na pozemku parcelné číslo	Druh stavby	Popis stavby	Druh chránenej nehnuteľnosti	Umiestnenie stavby
3005	2263 2264	9	Beňadická 5, 7		1
Iné údaje: Bez zápisu					

Legenda

Druh stavby

9 Bytový dom

Umiestnenie stavby

1 Stavba postavená na zemskom povrchu

ČASŤ B: VLASTNÍCI A INÉ OPRÁVNENÉ OSOBY Z PRÁVA K NEHNUTEĽNOSTI

Byty

Počet bytov: 2

Vchod (číslo) Beňadická 7	Poschodie 3	Číslo bytu 79	Podiel priestoru na spoločných častiach a spoločných zariadeniach domu, na prísľušenstve a spoluvlastnícky podiel k pozemku
------------------------------	----------------	------------------	---

1 z 3

# Nebytové priestory

Počet nebytových priestorov: 1

Vchod (číslo) <b>Beňadická 7</b>	Poschodie <b>1</b>	Číslo nebytového priestoru <b>904</b>	Podiel priestoru na spoločných častiach a spoločných zariadeniach domu, na príslušenstve a spoluvlastnícky podiel k pozemku <b>8424/690069</b>
Súpisné číslo <b>3005</b>	Miestna časť	Druh nebytového priestoru <b>12</b>	
Iné údaje: Bez zápisu			
Poradové číslo	Titul, priezvisko, meno, rodné meno / Názov Miesto trvalého pobytu / Sídlo Dátum narodenia, rodné číslo / IČO / Iný identifikačný údaj		Spoluvlastnícky podiel
<b>1</b>	<b>Hlavné mesto Slovenskej republiky Bratislava, Primaciálne námestie 1, Bratislava, PSČ 814 99, SR, IČO: 603481</b>		<b>1/1</b>

2 z 3

	Titul nadobudnutia: Zápis vlastníctva 07/2009/04972/Ba zo dňa 06.03.2009
	Iné údaje: Bez zápisu
	Poznámky: Bez zápisu
Správca - Neevidovaní	
Iná oprávnená osoba - Neevidovaní	

## Legenda

Druh nebytového priestoru

12 Iný nebytový priestor

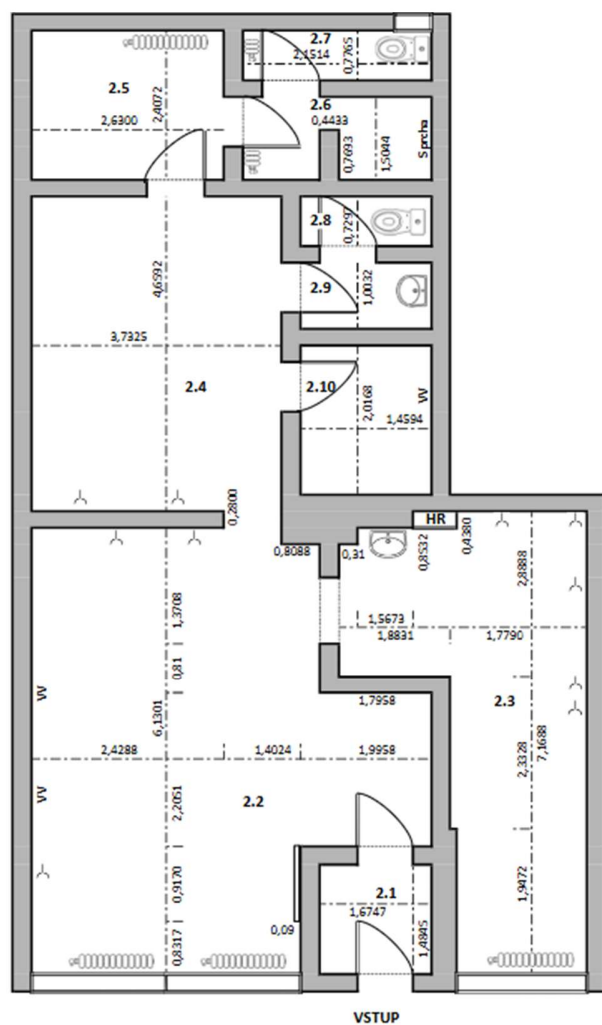

LEGENDA:	
	Radiátor
	Umývadlo
	Toaleta
	Elektrická zásuvka
HR	Hlavný rozvádzač
VV	Vývod vody

Číslo miestnosti:	Plocha:	
2.1	2,49	m <sup>2</sup>
2.2	27,96	m <sup>2</sup>
2.3	16,91	m <sup>2</sup>
2.4	17,39	m <sup>2</sup>
2.5	6,33	m <sup>2</sup>
2.6	2,90	m <sup>2</sup>
2.7	1,67	m <sup>2</sup>
2.8	1,06	m <sup>2</sup>
2.9	1,46	m <sup>2</sup>
2.10	2,94	m <sup>2</sup>
Spolu:	81,12	m <sup>2</sup>





✓ R 2.1 I



✓ R 2.2 I



✓ R 2.2 II



✓ R 2.2 I-Mehruhul8



✓ R 2.3 I



✓ R 2.3 II



✓ R 2.4 I



✓ R 2.5 I



✓ R 2.5 II



✓ R 2.6 I



✓ R 2.6 II



✓ R 2.7 I



✓ R 2.7 II



✓ R 2.9 I



✓ R YSTUP I

NP č.27      Gercenova 8/F b      s výmerou 121,97      m2

Úrad geodézie, kartografie a katastra Slovenskej republiky

**VÝPIS Z KATASTRA NEHNUTEĽNOSTÍ**

Okres	: 105	Bratislava V	Dátum vyhotovenia	: 13.12.2024
Obec	: 529460	Bratislava-Petržalka	Čas vyhotovenia	: 9:31:59
Katastrálne územie	: 804959	Petržalka	Údaje platné k	: 12.12.2024 18:00:00

**Výpis je nepoužiteľný na právne úkony**

**VÝPIS Z LISTU VLASTNÍCTVA č. 3453**

**ČASŤ A: MAJETKOVÁ PODSTATA**

Stavby					Počet stavieb: 1
Súpisné číslo	Na pozemku parcelné číslo	Druh stavby	Popis stavby	Druh chránenej nehnuteľnosti	Umiestnenie stavby
3522	4709/24 4710/24	9	Centrum Gercenova		1
Právny vzťah k pozemku parcelné číslo 4709/24 pod stavbou s.č. 3522 je evidovaný na liste vlastníctva č. 4276. Právny vzťah k pozemku parcelné číslo 4710/24 pod stavbou s.č. 3522 je evidovaný na liste vlastníctva č. 4276.					
Iné údaje: Bez zápisu					

**Legenda**

Druh stavby

9 Bytový dom

Umiestnenie stavby

1 Stavba postavená na zemskom povrchu



86	Mestská časť Bratislava - Petržalka, B-Kutlíkova 17, IČO: 603201	1/1
Titul nadobudnutia: Dohoda o vysporiadaní spoluvlastníckych podielov V-2566/01 zo dňa 16.7.2001		
Iné údaje: Bez zápisu		
Poznámky: Bez zápisu		
Správca - Neevidovaní		
Iná oprávnená osoba - Neevidovaní		

Vchod (číslo) 8/B	Poschodie 1	Číslo nebytového priestoru 27	Podiel priestoru na spoločných častiach a spoločných zariadeniach domu, na príslušenstve 234/10000
Súpisné číslo 3522	Miestna časť	Druh nebytového priestoru 1	
Iné údaje: Bez zápisu			
Poradové číslo	Titul, priezvisko, meno, rodné meno / Názov Miesto trvalého pobytu / Sídlo Dátum narodenia, rodné číslo / IČO / Iný identifikačný údaj		Spoluvlastnícky podiel
80	Mestská časť Bratislava - Petržalka, B-Kutlíkova 17, IČO: 603201		1/1
	Titul nadobudnutia: Dohoda o vysporiadaní spoluvlastníckych podielov V-2566/01 zo dňa 16.7.2001		
	Iné údaje: Bez zápisu		
	Poznámky: Bez zápisu		
Správca - Neevidovaní			
Iná oprávnená osoba - Neevidovaní			



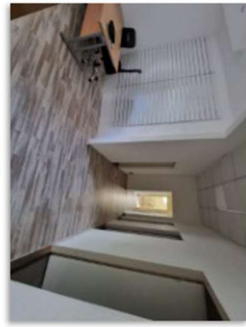

1.1 I

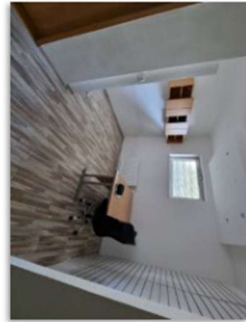

1.1 II



1.1 III



1.1 IIII



1.2 I



1.2 II

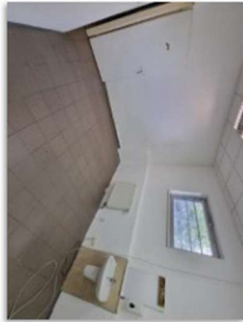

1.3 I



1.3 II



1.4 I



1.4 II



1.4 III



1.5 I



1.5 II



1.6 I



1.7 I



1.7 II



1.7 III



1.8 I



1.9 I



1.10 I

NP č.901      Gessayova 43      s výmerou 475,58      m2      1NP, 2NP

Úrad geodézie, kartografie a katastra Slovenskej republiky

VÝPIS Z KATASTRA NEHNUTEĽNOSTÍ

Okres : 105 Bratislava V      Dátum vyhotovenia : 23.10.2024  
Obec : 529460 Bratislava-Petržalka      Čas vyhotovenia : 15:40:56  
Katastrálne územie : 804959 Petržalka      Údaje platné k : 22.10.2024 18:00:00

Výpis je nepoužiteľný na právne úkony  
VÝPIS Z LISTU VLASTNÍCTVA č. 2810

ČASŤ A: MAJETKOVÁ PODSTATA

Parcely registra „C“ evidované na katastrálnej mape

Počet parcel: 2

Parcelné číslo	Výmera v m <sup>2</sup>	Druh pozemku	Spôsob využívania pozemku	Druh chránenej nehnuteľnosti	Spoločná nehnuteľnosť	Umiestnenie pozemku	Druh právneho vzťahu
1132	399	Zastavaná plocha a nádvorie	15		1	1	
Iné údaje: Bez zápisu							
1133	399	Zastavaná plocha a nádvorie	15		1	1	
Iné údaje: Bez zápisu							

Legenda

Spôsob využívania pozemku

15 Pozemok, na ktorom je postavená bytová budova označená súpisným číslom

Spoločná nehnuteľnosť

1 Pozemok nie je spoločnou nehnuteľnosťou

Umiestnenie pozemku

1 Pozemok je umiestnený v zastavanom území obce

Stavby

Počet stavieb: 1

Súpisné číslo	Na pozemku parcelné číslo	Druh stavby	Popis stavby	Druh chránenej nehnuteľnosti	Umiestnenie stavby
2499	1132 1133	9	Gessayova 41, 43		1
Iné údaje: Bez zápisu					

Legenda

Druh stavby

9 Bytový dom

Umiestnenie stavby

1 Stavba postavená na zemskom povrchu

ČASŤ B: VLASTNÍCI A INÉ OPRÁVNENÉ OSOBY Z PRÁVA K NEHNUTEĽNOSTI

Byty

Počet bytov: 108

Počet vlastníkov: 118

Vchod (číslo)	Poschodie	Číslo bytu	Podiel priestoru na spoločných častiach a spoločných zariadeniach domu, na príslušenstve a
Gessayova 41	2	1	

1 z 65

Vchod (číslo) Gessayova 43	Poschodie 1	Číslo nebytového priestoru 901	Podiel priestoru na spoločných častiach a spoločných zariadeniach domu, na príslušenstve a spoluvlastnícky podiel k pozemku 47284/624352
Súpisné číslo 2499	Miestna časť	Druh nebytového priestoru 12	
Iné údaje: Bez zápisu			
Poradové číslo	Titul, priezvisko, meno, rodné meno / Názov Miesto trvalého pobytu / Sídlo Dátum narodenia, rodné číslo / IČO / Iný identifikačný údaj		Spoluvlastnícky podiel
233	Hlavné mesto Slovenskej republiky Bratislava, Primaciálne nám. 1, Bratislava, SR, IČO: 603481		1/1
	Titul nadobudnutia: Žiadosť o zápis vlastníctva, Z-9810/08		
	Iné údaje: Bez zápisu		
	Poznámky: Bez zápisu		
Správca - Neevidovaní			
Iná oprávnená osoba - Neevidovaní			



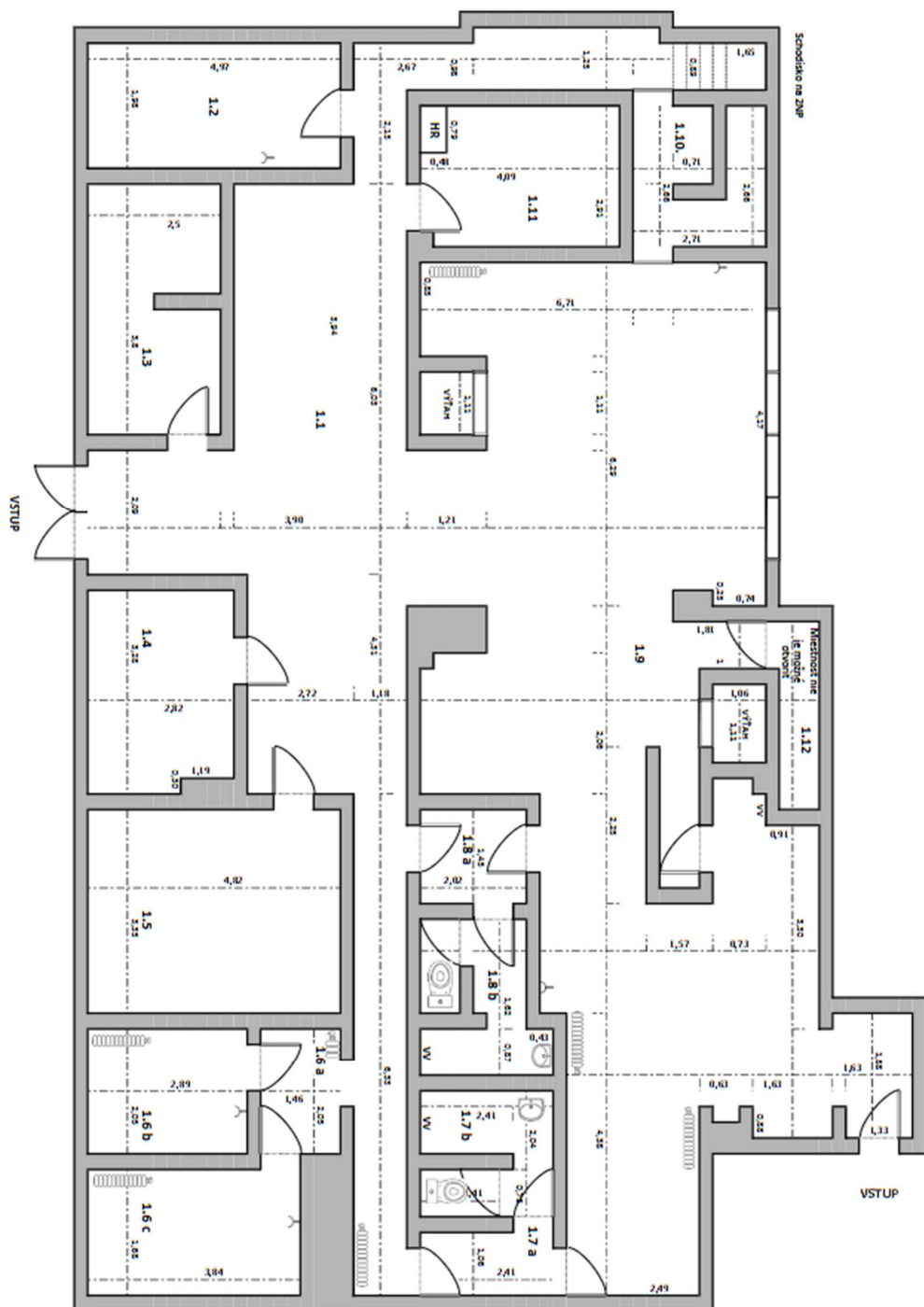

LEGENDE:	
	Zeichner
	Zeichner/Zeichnungslehre
	Handwerk/Handwerklehre
	Vivod vedy
	Umformung
	Technik

Case number	Protein
1.1	52.28
1.2	52.54
1.3	52.50
1.4	52.52
1.5	52.15
1.6	52.22
1.7	7.47
1.8	5.25
1.9	52.75
1.10	7.21
1.11	11.50
1.12	0.00
Sum	222.21



2.1 I



2.2 I



2.2 II



2.2 III



2.3 I



2.3 II



2.3 III



2.3 IV



2.4 I



2.4 II



2.4 III



2.4 IV



2.4 V



2.4 VI



2.7 I





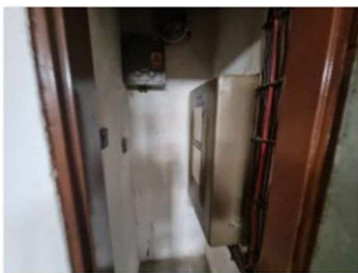

✔ 2.9 I



✔ 2.10 I



✔ 2.10 II



✔ 2.11 I



✔ 2.11 II

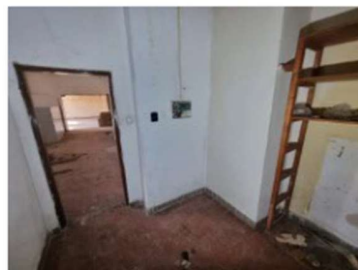

✔ 2.12 I



✔ 2.12 II

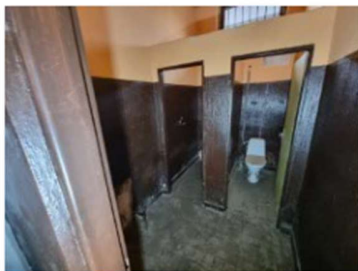

✔ 2.13 I

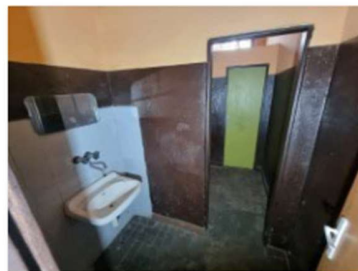

✔ 2.13 II

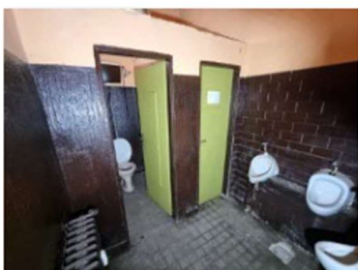

✔ 2.14 I

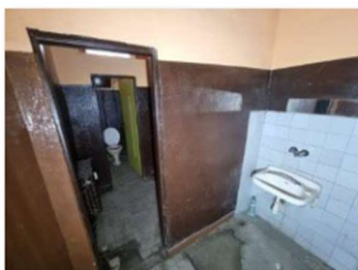

✔ 2.14 II



✔ IMG-20231026-WA0006



✔ VSTUP I



✔ VSTUP II



✔ VSTUP III

NP č.904 Mánesovo nám. 6 s výmerou 47,17 m2

Úrad geodézie, kartografie a katastra Slovenskej republiky

VÝPIS Z KATASTRA NEHNUTEĽNOSTÍ

Okres : 105 Bratislava V Dátum vyhotovenia : 6.12.2024  
Obec : 529460 Bratislava-Petržalka Čas vyhotovenia : 10:12:46  
Katastrálne územie : 804959 Petržalka Údaje platné k : 5.12.2024 18:00:00

Výpis je nepoužiteľný na právne úkony

VÝPIS Z LISTU VLASTNÍCTVA č. 3171 ČIASTOČNÝ

ČASŤ A: MAJETKOVÁ PODSTATA

Parcely registra „C“ evidované na katastrálnej mape

Počet parcelí: 2

Parcelné číslo	Výmera v m <sup>2</sup>	Druh pozemku	Spôsob využívania pozemku	Druh chránenej nehnuteľnosti	Spoločná nehnuteľnosť	Umiestnenie pozemku	Druh právneho vzťahu
4639	384	Zastavaná plocha a nádvorie	15		1	1	
Iné údaje: Bez zápisu							
4640	388	Zastavaná plocha a nádvorie	15		1	1	
Iné údaje: Bez zápisu							

Legenda

Spôsob využívania pozemku

15 Pozemok, na ktorom je postavená bytová budova označená súpisným číslom

Spoločná nehnuteľnosť

1 Pozemok nie je spoločnou nehnuteľnosťou

Umiestnenie pozemku

1 Pozemok je umiestnený v zastavanom území obce

Stavby

Počet stavieb: 1

Súpisné číslo	Na pozemku parcelné číslo	Druh stavby	Popis stavby	Druh chránenej nehnuteľnosti	Umiestnenie stavby
1232	4639 4640	9	Mánesovo nám. 5, 6		1
Iné údaje: Bez zápisu					

Legenda

Druh stavby

9 Bytový dom

Umiestnenie stavby

1 Stavba postavená na zemskom povrchu

ČASŤ B: VLASTNÍCI A INÉ OPRAVNENÉ OSOBY Z PRÁVA K NEHNUTEĽNOSTI

Byty

Počet bytov: 4

Vchod (číslo)	Poschodie	Číslo bytu	Podiel priestoru na spoločných častiach a spoločných zariadeniach domu, na príslušenstve a spoluvlastnícky podiel k pozemku
Mánesovo nám. 5	8	25	

1 z 4

Vchod (číslo) <b>Mánesovo nám. 6</b>	Poschodie <b>1</b>	Číslo nebytového priestoru <b>904</b>	Podiel priestoru na spoločných častiach a spoločných zariadeniach domu, na príslušenstve a spoluvlastnícky podiel k pozemku <b>4770/659161</b>
Súpisné číslo <b>1232</b>	Miestna časť	Druh nebytového priestoru <b>12</b>	
Iné údaje: Bez zápisu			
Poradové číslo	Titul, priezvisko, meno, rodné meno / Názov Miesto trvalého pobytu / Sidlo Dátum narodenia, rodné číslo / IČO / Iný identifikačný údaj		Spoluvlastnícky podiel
1	Hlavné mesto Slovenskej republiky Bratislava, Primaciálne nám. 1, Bratislava, PSČ 814 99, SR, IČO: 603481		1/1
	Titul nadobudnutia: Žiadosť o zápis bytu R-1053/09.		
	Iné údaje: Bez zápisu		
	Poznámky: Bez zápisu		
Správca - Neevidovaní			
Iná oprávnená osoba - Neevidovaní			



#### Legenda

Druh nebytového priestoru

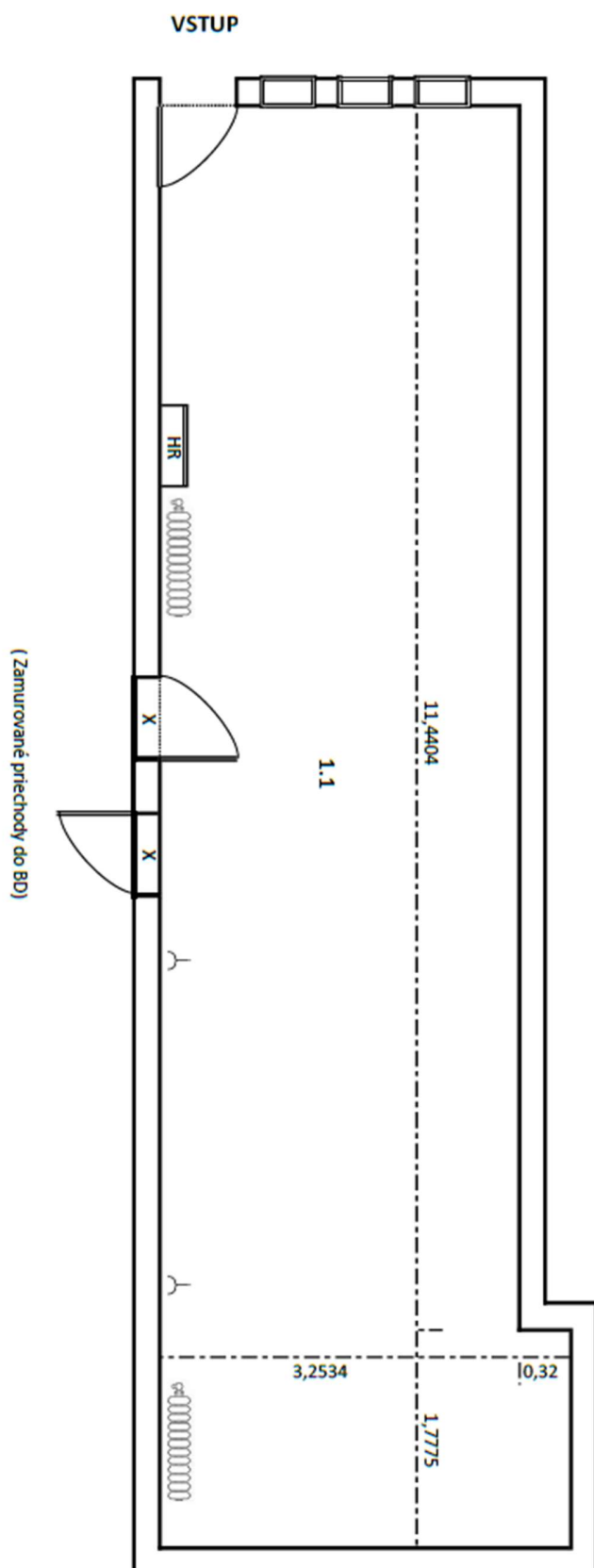
- 1 Zariadenie obchodu
- 12 Iný nebytový priestor



Číslo miestnosti:	Plocha:
1.1	47,17 m <sup>2</sup>
Spolu:	47,17 m <sup>2</sup>

LEGENDA:	
	Radiátor
	Elektrická zásuvka
HR	Hlavný rozvádzač



✓ 1.1 I



✓ 1.1 II



✓ 1.1 III



✓ 1.1 IV



✓ 1.1 V



✓ Vstup I

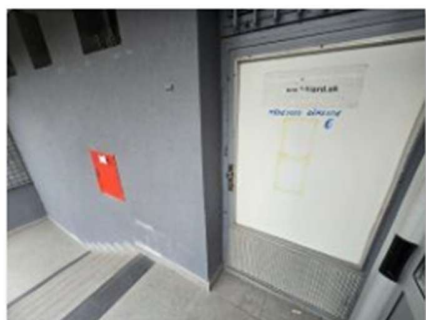

✓ Vstup II



NP č.901 Mánesovo nám. 4 s výmerou 49,38 m2

Úrad geodézie, kartografie a katastra Slovenskej republiky  
VÝPIS Z KATASTRA NEHNUTEĽNOSTÍ

Okres	: 105	Bratislava V	Dátum vyhotovenia	: 31.1.2024
Obec	: 529460	Bratislava-Petržalka	Čas vyhotovenia	: 14:42:55
Katastrálne územie	: 804959	Petržalka	Údaje platné k	: 30.1.2024 18:00:00

Výpis je nepoužiteľný na právne úkony

VÝPIS Z LISTU VLASTNÍCTVA č. 3083  
ČIASTOČNÝ

ČASŤ A: MAJETKOVÁ PODSTATA

Parcely registra „C“ evidované na katastrálnej mape

Počet parcel: 2

Parcelné číslo	Výmera v m <sup>2</sup>	Druh pozemku	Spôsob využívania pozemku	Druh chránenej nehnuteľnosti	Spoločná nehnuteľnosť	Umiestnenie pozemku	Druh právneho vzťahu
4643	401	Zastavaná plocha a nádvorie	15		1	1	
Právny vzťah k stavbe súpisné číslo 1231 evidovanej na pozemku parcelné číslo 4643							
Iné údaje: Bez zápisu							
4644	397	Zastavaná plocha a nádvorie	15		1	1	
Právny vzťah k stavbe súpisné číslo 1231 evidovanej na pozemku parcelné číslo 4644							
Iné údaje: Bez zápisu							

Legenda

Spôsob využívania pozemku

15 Pozemok, na ktorom je postavená bytová budova označená súpisným číslom

Spoločná nehnuteľnosť

1 Pozemok nie je spoločnou nehnuteľnosťou

Umiestnenie pozemku

1 Pozemok je umiestnený v zastavanom území obce

Stavby

Počet stavieb: 1

Súpisné	Na pozemku	Druh	Popis stavby	Druh chránenej	Umiestnenie
---------	------------	------	--------------	----------------	-------------

1 z 4

Vchod (číslo) <b>Mánesovo nám. 4</b>	Poschodie <b>1</b>	Číslo nebytového priestoru <b>901</b>	Podiel priestoru na spoločných častiach a spoločných zariadeniach domu, na príslušenstve a spoluvlastnícky podiel k pozemku <b>4559/658077</b>
Súpisné číslo <b>1231</b>	Miestna časť	Druh nebytového priestoru <b>1</b>	
Iné údaje: Bez zápisu			
Poradové číslo	Titul, priezvisko, meno, rodné meno / Názov Miesto trvalého pobytu / Sídlo Dátum narodenia, rodné číslo / IČO / Iný identifikačný údaj		Spoluvlastnícky podiel
1	Hlavné mesto Slovenskej republiky Bratislava, Primaciálne nám. 1, Bratislava, PSČ 814 99, SR, IČO: 603481		1/1
	Titul nadobudnutia		
	Zápis vlastníckych vzťahov Hl.mesto SR Bratislavy (IČO: 00 603 481) 07/2009/10471/Ba zo dňa 02.06.2009, pod R-1061/2009		
	Iné údaje		
	Bez zápisu.		
	Poznámky		
	Bez zápisu.		
Správca			
Neevidovaní			
Iná oprávnená osoba			
Neevidovaní			

#### Legenda

Druh nebytového priestoru

1 Zariadenie obchodu

Ostatné priestory nevyžiadané.

#### ČASŤ C: ĎALŠIE

K nehnuteľnosti K vlastníkovi	Obsah
-	Záložné právo v prospech vlastníkov byt. a nebyt.priestorov v dome podľa §.15 zák.182/93 Z.z., v znení zák.151/95 Z.z.

**Výpis je nepoužiteľný na právne úkony**

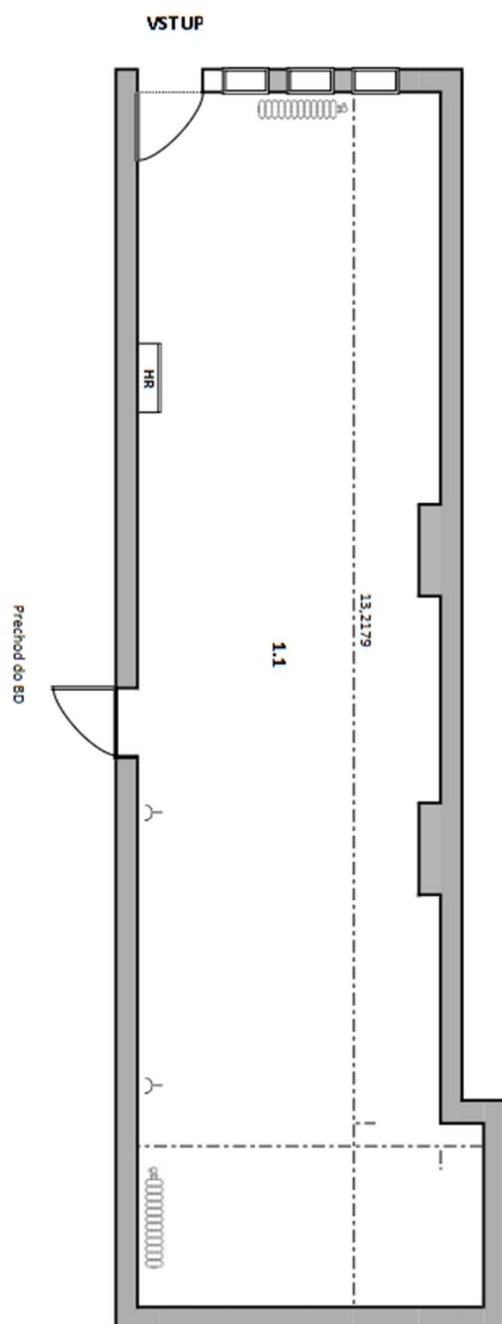

Číslo miestnosti:	Plocha:
1.1	49,38 m <sup>2</sup>
Spolu:	49,38 m <sup>2</sup>

LEGENDA:	
	Radiátor
	Elektrická zásuvka
HR	Hlavný rozvádzač

Miestny úrad Bratislava-Petržalka Kutlíkova 17 852 12 Bratislava	NÁZOV PROJEKTU: NEBYTOVÝ PRIESTOR MĚNESOVO NÁMESTIE 4 VYPRACOVAL: Referát Správ miestneho majetku OBSAH: PŮDORYS 1.NP DÁTUM: 01/2025
---	--



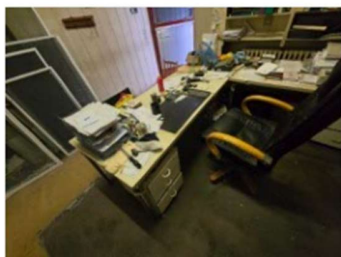

✓ NP Mánesovo námestie 4 (1)

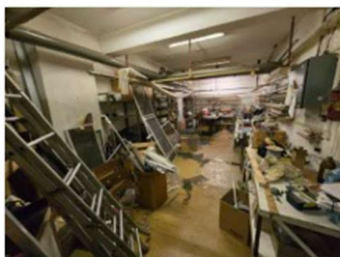

✓ NP Mánesovo námestie 4 (2)



✓ NP Mánesovo námestie 4 (3)



✓ NP Mánesovo námestie 4 (4)

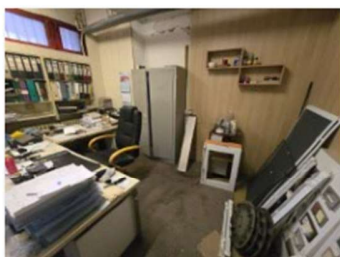

✓ NP Mánesovo námestie 4 (5)

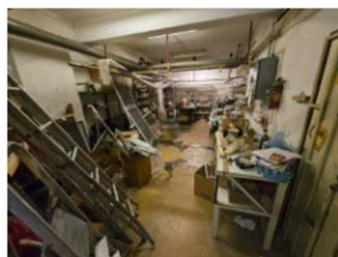

✓ NP Mánesovo námestie 4 (6)

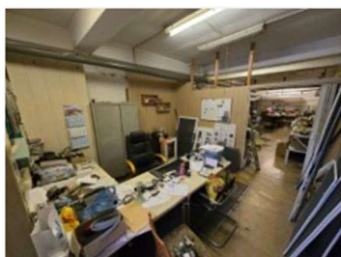

✓ NP Mánesovo námestie 4 (7)

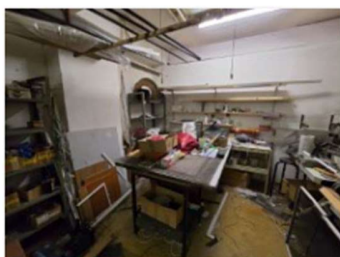

✓ NP Mánesovo námestie 4 (8)



✓ NP Mánesovo námestie 4 (9)

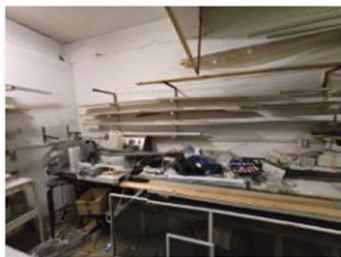

✓ NP Mánesovo námestie 4 (10)

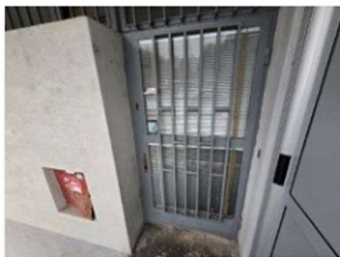

✓ Vstup

NP č.903      Romanova 1      s výmerou 128,76      m2

Úrad geodézie, kartografie a katastra Slovenskej republiky  
VÝPIS Z KATASTRA NEHNUTEĽNOSTÍ

Okres : 105 Bratislava V Dátum vyhotovenia : 6.12.2024  
Obec : 529460 Bratislava-Petržalka Čas vyhotovenia : 10:15:59  
Katastrálne územie : 804959 Petržalka Údaje platné k : 5.12.2024 18:00:00

Výpis je nepoužiteľný na právne úkony  
VÝPIS Z LISTU VLASTNÍCTVA č. 2709

ČASŤ A: MAJETKOVÁ PODSTATA

Parcely registra „C“ evidované na katastrálnej mape

Počet parciel: 2

Parcelné číslo	Výmera v m <sup>2</sup>	Druh pozemku	Spôsob využívania pozemku	Druh chránenej nehnuteľnosti	Spoločná nehnuteľnosť	Umiestnenie pozemku	Druh právneho vzťahu
1259	615	Zastavaná plocha a nádvorie	15		1	1	
Iné údaje: Bez zápisu							
1260	615	Zastavaná plocha a nádvorie	15		1	1	
Iné údaje: Bez zápisu							

Legenda

Spôsob využívania pozemku

15 Pozemok, na ktorom je postavená bytová budova označená súpisným číslom

Spoločná nehnuteľnosť

1 Pozemok nie je spoločnou nehnuteľnosťou

Umiestnenie pozemku

1 Pozemok je umiestnený v zastavanom území obce

Stavby

Počet stavieb: 1

Súpisné číslo	Na pozemku parcelné číslo	Druh stavby	Popis stavby	Druh chránenej nehnuteľnosti	Umiestnenie stavby
1654	1259 1260	9	Romanova 1, 3		1
Iné údaje: Bez zápisu					

Legenda

Druh stavby

9 Bytový dom

Umiestnenie stavby

1 Stavba postavená na zemskom povrchu

ČASŤ B: VLASTNÍCI A INÉ OPRÁVNENÉ OSOBY Z PRÁVA K NEHNUTEĽNOSTI

Byty

Počet bytov: 142

Počet vlastníkov: 154

Vchod (číslo) Romanova 1	Poschodie 2	Číslo bytu 6	Podiel priestoru na spoločných častiach a spoločných zariadeniach domu, na prísľušenstve a
-----------------------------	----------------	-----------------	--

1 z 64

Vchod (číslo) <b>Romanova 1</b>	Poschodie <b>1</b>	Číslo nebytového priestoru <b>903</b>	Podiel priestoru na spoločných častiach a spoločných zariadeniach domu, na príslušenstve a spoluvlastnícky podiel k pozemku <b>13021/808254</b>
Súpisné číslo <b>1654</b>	Miestna časť	Druh nebytového priestoru <b>12</b>	
Iné údaje: Bez zápisu			
Poradové číslo	Titul, priezvisko, meno, rodné meno / Názov Miesto trvalého pobytu / Sídlo Dátum narodenia, rodné číslo / IČO / Iný identifikačný údaj		Spoluvlastnícky podiel
1	Hlavné mesto Slovenskej republiky Bratislava, Primaciálne námestie 1, Bratislava, PSČ 814 99, SR, IČO: 603481		1/1
	Titul nadobudnutia: Žiadosť o zápis vlastníkeho práva č.07/2009/10727/Ba zo dňa 04.06.2009, R-1096/09		
	Iné údaje: Bez zápisu		
	Poznámky: Bez zápisu		
Správca - Neevidovaní			
Iná oprávnená osoba - Neevidovaní			

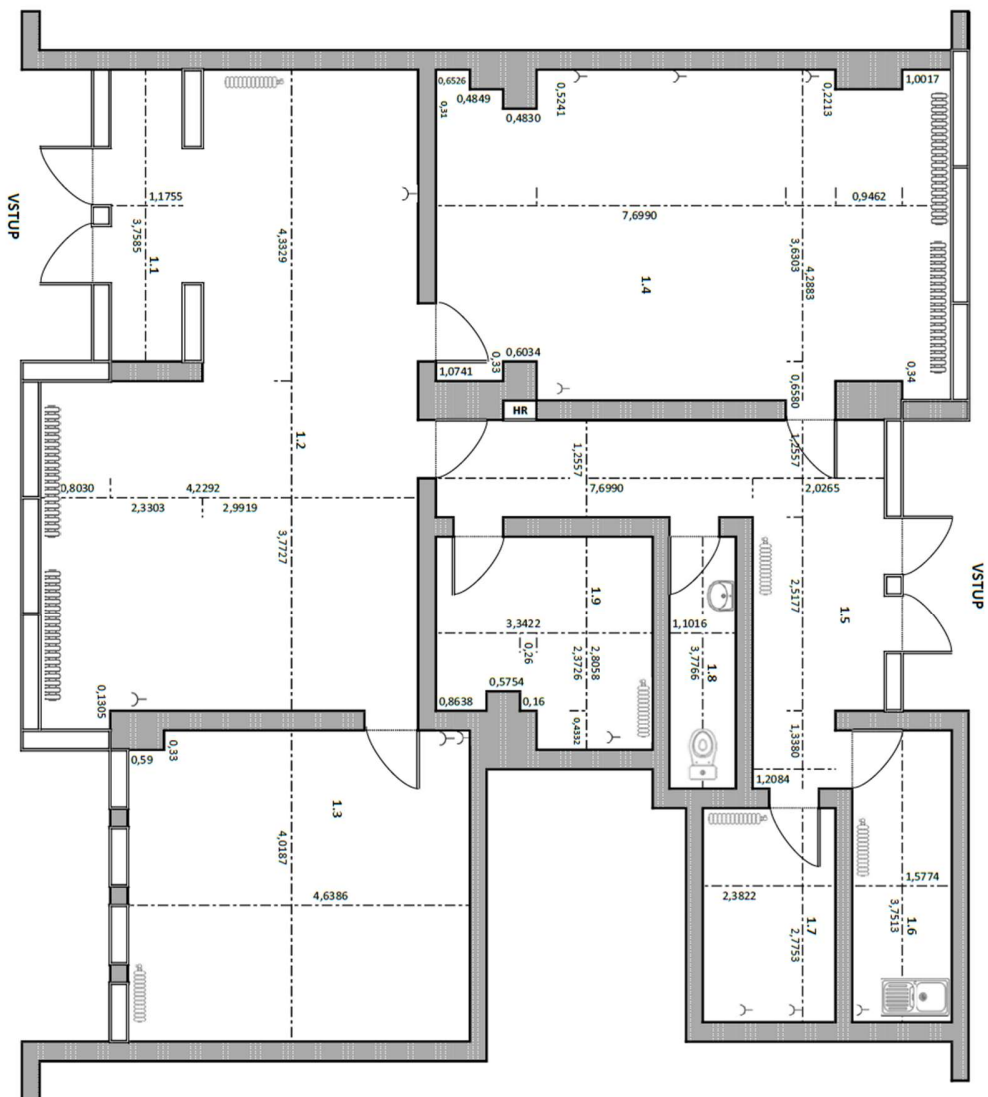

LEGENDA:	
	Radiátor
	Umyvadlo
	Toileta
	Elektrická zásuvka
	Hlavný rozvádzač

Číslo miestnosti:	Plocha:
1.1	4,42 m <sup>2</sup>
1.2	33,15 m <sup>2</sup>
1.3	18,64 m <sup>2</sup>
1.4	30,88 m <sup>2</sup>
1.5	16,39 m <sup>2</sup>
1.6	5,92 m <sup>2</sup>
1.7	6,61 m <sup>2</sup>
1.8	4,16 m <sup>2</sup>
1.9	8,60 m <sup>2</sup>
Spolu:	128,76 m <sup>2</sup>





1.1 I



1.2 I

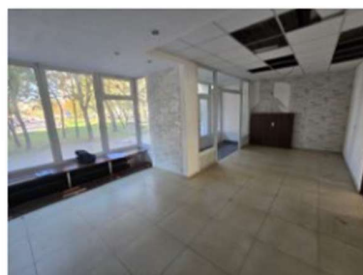

1.2 II



1.3 I

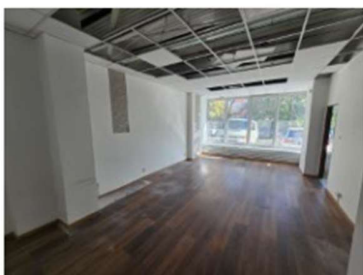

1.4 I



1.4 II



1.4 III



1.5 I



1.5 II



1.5 III



1.6

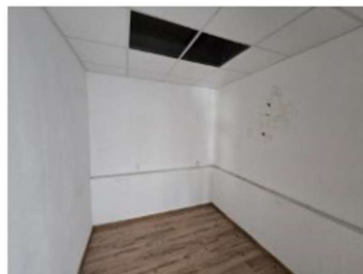

1.7 I

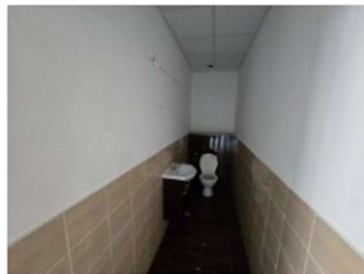

1.8



1.9 I



1.9 II



VSTUP



NP č.901,903 Rovnianskova 16 s výmerou 595,72 m<sup>2</sup> 1, 2 NP

Úrad geodézie, kartografie a katastra Slovenskej republiky

VÝPIS Z KATASTRA NEHNUTEĽNOSTÍ

Okres : 105 Bratislava V Dátum vyhotovenia : 16.1.2026  
Obec : 529460 Bratislava-Petržalka Čas vyhotovenia : 15:14:16  
Katastrálne územie : 804959 Petržalka Údaje platné k : 15.1.2026 18:00:00

Výpis je nepoužiteľný na právne úkony

VÝPIS Z LISTU VLASTNÍCTVA č. 3298

ČASŤ A: MAJETKOVÁ PODSTATA

Parcely registra „C“ evidované na katastrálnej mape

Počet parcel: 1

Parcelné číslo	Výmera v m <sup>2</sup>	Druh pozemku	Spôsob využívania pozemku	Druh chránenej nehnuteľnosti	Spoločná nehnuteľnosť	Umiestnenie pozemku	Druh právneho vzťahu
1432	800	Zastavaná plocha a nádvorie	15		1	1	
Iné údaje: Bez zápisu							

Legenda

Spôsob využívania pozemku

15 Pozemok, na ktorom je postavená bytová budova označená súpisným číslom

Spoločná nehnuteľnosť

1 Pozemok nie je spoločnou nehnuteľnosťou

Umiestnenie pozemku

1 Pozemok je umiestnený v zastavanom území obce

Stavby

Počet stavieb: 1

Súpisné číslo	Na pozemku parcelné číslo	Druh stavby	Popis stavby	Druh chránenej nehnuteľnosti	Umiestnenie stavby
1668	1432	9	Rovnianskova 16		1
Iné údaje: Bez zápisu					

Legenda

Druh stavby

9 Bytový dom

Umiestnenie stavby

1 Stavba postavená na zemskom povrchu

ČASŤ B: VLASTNÍCI A INÉ OPRÁVNENÉ OSOBY Z PRÁVA K NEHNUTEĽNOSTI

Vchod (číslo) <b>Rovniankova 16</b>	Poschodie <b>1</b>	Číslo nebytového priestoru <b>901</b>	Podiel priestoru na spoločných častiach a spoločných zariadeniach domu, na príslušenstve a spoluvlastnícky podiel k pozemku <b>51441/623582</b>
Súpisné číslo <b>1668</b>	Miestna časť	Druh nebytového priestoru <b>12</b>	
Iné údaje: Bez zápisu			
Poradové číslo	Titul, priezvisko, meno, rodné meno / Názov Miesto trvalého pobytu / Sídlo Dátum narodenia, rodné číslo / IČO / Iný identifikačný údaj		Spoluvlastnícky podiel
1	Hlavné mesto Slovenskej republiky Bratislava, Primaciálne námestie 1, Bratislava, PSČ 814 99, SR, IČO: 603481		1/1
	Titul nadobudnutia: Žiadosť o zápis vlastníckeho práva č.07/2009/10736/Ba zo dňa 04.06.2009, R-1111/09		
	Iné údaje: Bez zápisu		
	Poznámky: Bez zápisu		
Správca - Neevidovaní			

46 z 51

Iná oprávnená osoba - Neevidovaní
-----------------------------------

Vchod (číslo) <b>Rovniankova 16</b>	Poschodie <b>1</b>	Číslo nebytového priestoru <b>903</b>	Podiel priestoru na spoločných častiach a spoločných zariadeniach domu, na príslušenstve a spoluvlastnícky podiel k pozemku <b>6972/623582</b>
Súpisné číslo <b>1668</b>	Miestna časť	Druh nebytového priestoru <b>12</b>	
Iné údaje: Bez zápisu			
Poradové číslo	Titul, priezvisko, meno, rodné meno / Názov Miesto trvalého pobytu / Sídlo Dátum narodenia, rodné číslo / IČO / Iný identifikačný údaj		Spoluvlastnícky podiel
1	Hlavné mesto Slovenskej republiky Bratislava, Primaciálne námestie 1, Bratislava, PSČ 814 99, SR, IČO: 603481		1/1
	Titul nadobudnutia: Žiadosť o zápis vlastníckeho práva č.07/2009/10736/Ba zo dňa 04.06.2009, R-1111/09		
	Iné údaje: Bez zápisu		
	Poznámky: Bez zápisu		
Správca - Neevidovaní			
Iná oprávnená osoba - Neevidovaní			

**Legenda**

Druh nebytového priestoru  
12 Iný nebytový priestor

Ministry of Education and Science of the Republic of Serbia Beograd, Bulevar Oslobođenja 111 11000 Beograd	
Ministry of Education and Science of the Republic of Serbia Beograd, Bulevar Oslobođenja 111 11000 Beograd	Ministry of Education and Science of the Republic of Serbia Beograd, Bulevar Oslobođenja 111 11000 Beograd

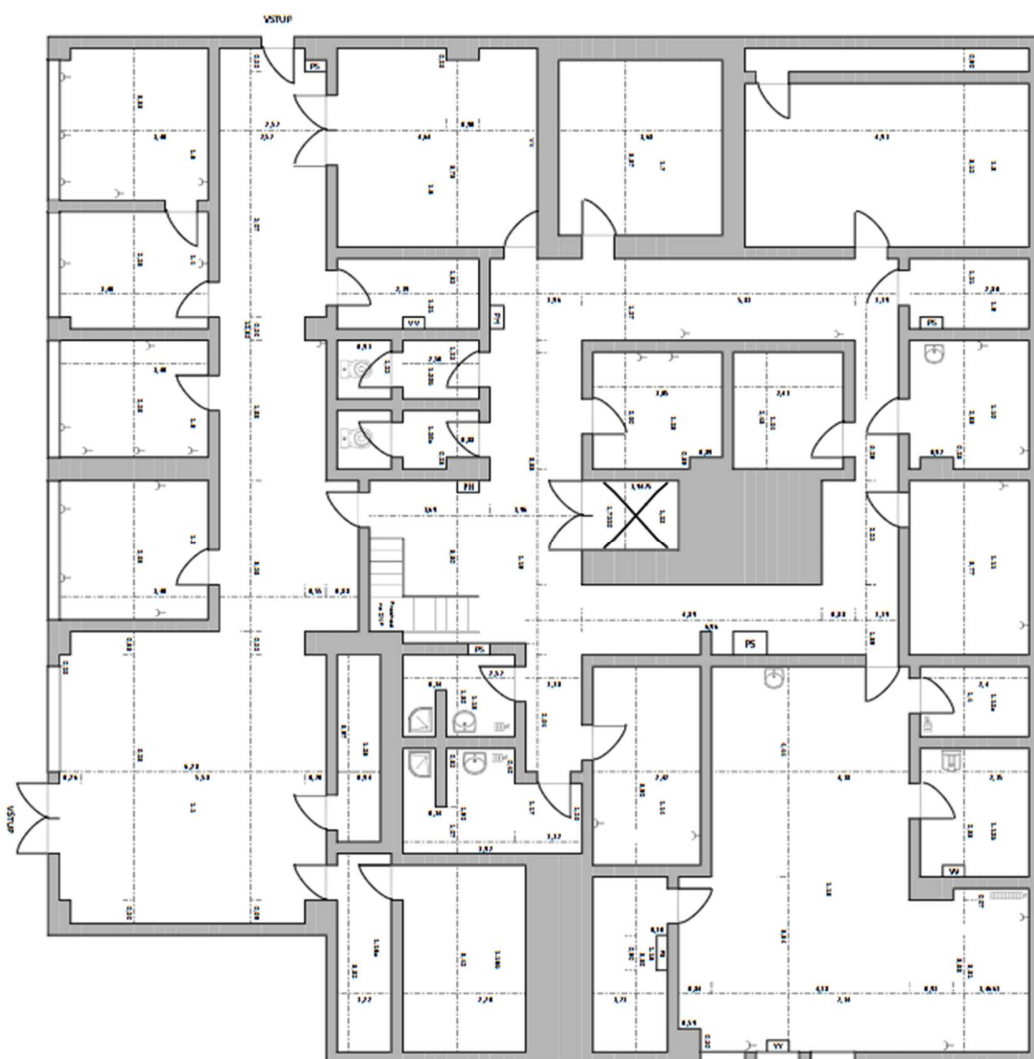

Legend	Symbol	Description
1	Room	Room
2	Corridor	Corridor
3	Staircase	Staircase
4	Entrance	Entrance
5	Exit	Exit
6	Door	Door
7	Window	Window
8	Wall	Wall
9	Furniture	Furniture
10	Other	Other

Room	Area	Volume
1	1.1	1.1
2	1.2	1.2
3	1.3	1.3
4	1.4	1.4
5	1.5	1.5
6	1.6	1.6
7	1.7	1.7
8	1.8	1.8
9	1.9	1.9
10	2.0	2.0
11	2.1	2.1
12	2.2	2.2
13	2.3	2.3
14	2.4	2.4
15	2.5	2.5
16	2.6	2.6
17	2.7	2.7
18	2.8	2.8
19	2.9	2.9
20	3.0	3.0
21	3.1	3.1
22	3.2	3.2
23	3.3	3.3
24	3.4	3.4
25	3.5	3.5
26	3.6	3.6
27	3.7	3.7
28	3.8	3.8
29	3.9	3.9
30	4.0	4.0
31	4.1	4.1
32	4.2	4.2
33	4.3	4.3
34	4.4	4.4
35	4.5	4.5
36	4.6	4.6
37	4.7	4.7
38	4.8	4.8
39	4.9	4.9
40	5.0	5.0
41	5.1	5.1
42	5.2	5.2
43	5.3	5.3
44	5.4	5.4
45	5.5	5.5
46	5.6	5.6
47	5.7	5.7
48	5.8	5.8
49	5.9	5.9
50	6.0	6.0
51	6.1	6.1
52	6.2	6.2
53	6.3	6.3
54	6.4	6.4
55	6.5	6.5
56	6.6	6.6
57	6.7	6.7
58	6.8	6.8
59	6.9	6.9
60	7.0	7.0
61	7.1	7.1
62	7.2	7.2
63	7.3	7.3
64	7.4	7.4
65	7.5	7.5
66	7.6	7.6
67	7.7	7.7
68	7.8	7.8
69	7.9	7.9
70	8.0	8.0
71	8.1	8.1
72	8.2	8.2
73	8.3	8.3
74	8.4	8.4
75	8.5	8.5
76	8.6	8.6
77	8.7	8.7
78	8.8	8.8
79	8.9	8.9
80	9.0	9.0
81	9.1	9.1
82	9.2	9.2
83	9.3	9.3
84	9.4	9.4
85	9.5	9.5
86	9.6	9.6
87	9.7	9.7
88	9.8	9.8
89	9.9	9.9
90	10.0	10.0
91	10.1	10.1
92	10.2	10.2
93	10.3	10.3
94	10.4	10.4
95	10.5	10.5
96	10.6	10.6
97	10.7	10.7
98	10.8	10.8
99	10.9	10.9
100	11.0	11.0
101	11.1	11.1
102	11.2	11.2
103	11.3	11.3
104	11.4	11.4
105	11.5	11.5
106	11.6	11.6
107	11.7	11.7
108	11.8	11.8
109	11.9	11.9
110	12.0	12.0
111	12.1	12.1
112	12.2	12.2
113	12.3	12.3
114	12.4	12.4
115	12.5	12.5
116	12.6	12.6
117	12.7	12.7
118	12.8	12.8
119	12.9	12.9
120	13.0	13.0
121	13.1	13.1
122	13.2	13.2
123	13.3	13.3
124	13.4	13.4
125	13.5	13.5
126	13.6	13.6
127	13.7	13.7
128	13.8	13.8
129	13.9	13.9
130	14.0	14.0
131	14.1	14.1
132	14.2	14.2
133	14.3	14.3
134	14.4	14.4
135	14.5	14.5
136	14.6	14.6
137	14.7	14.7
138	14.8	14.8
139	14.9	14.9
140	15.0	15.0
141	15.1	15.1
142	15.2	15.2
143	15.3	15.3
144	15.4	15.4
145	15.5	15.5
146	15.6	15.6
147	15.7	15.7
148	15.8	15.8
149	15.9	15.9
150	16.0	16.0
151	16.1	16.1
152	16.2	16.2
153	16.3	16.3
154	16.4	16.4
155	16.5	16.5
156	16.6	16.6
157	16.7	16.7
158	16.8	16.8
159	16.9	16.9
160	17.0	17.0
161	17.1	17.1
162	17.2	17.2
163	17.3	17.3
164	17.4	17.4
165	17.5	17.5
166	17.6	17.6
167	17.7	17.7
168	17.8	17.8
169	17.9	17.9
170	18.0	18.0
171	18.1	18.1
172	18.2	18.2
173	18.3	18.3
174	18.4	18.4
175	18.5	18.5
176	18.6	18.6
177	18.7	18.7
178	18.8	18.8
179	18.9	18.9
180	19.0	19.0
181	19.1	19.1
182	19.2	19.2
183	19.3	19.3
184	19.4	19.4
185	19.5	19.5
186	19.6	19.6
187	19.7	19.7
188	19.8	19.8
189	19.9	19.9
190	20.0	20.0
191	20.1	20.1
192	20.2	20.2
193	20.3	20.3
194	20.4	20.4
195	20.5	20.5
196	20.6	20.6
197	20.7	20.7
198	20.8	20.8
199	20.9	20.9
200	21.0	21.0
201	21.1	21.1
202	21.2	21.2
203	21.3	21.3
204	21.4	21.4
205	21.5	21.5
206	21.6	21.6
207	21.7	21.7
208	21.8	21.8
209	21.9	21.9
210	22.0	22.0
211	22.1	22.1
212	22.2	22.2
213	22.3	22.3
214	22.4	22.4
215	22.5	22.5
216	22.6	22.6
217	22.7	22.7
218	22.8	22.8
219	22.9	22.9
220	23.0	23.0
221	23.1	23.1
222	23.2	23.2
223	23.3	23.3
224	23.4	23.4
225	23.5	23.5
226	23.6	23.6
227	23.7	23.7
228	23.8	23.8
229	23.9	23.9
230	24.0	24.0
231	24.1	24.1
232	24.2	24.2
233	24.3	24.3
234	24.4	24.4
235	24.5	24.5
236	24.6	24.6
237	24.7	24.7
238	24.8	24.8
239	24.9	24.9
240	25.0	25.0
241	25.1	25.1
242	25.2	25.2
243	25.3	25.3
244	25.4	25.4
245	25.5	25.5
246	25.6	25.6
247	25.7	25.7
248	25.8	25.8
249	25.9	25.9
250	26.0	26.0
251	26.1	26.1
252	26.2	26.2
253	26.3	26.3
254	26.4	26.4
255	26.5	26.5
256	26.6	26.6
257	26.7	26.7
258	26.8	26.8
259	26.9	26.9
260	27.0	27.0
261	27.1	27.1
262	27.2	27.2
263	27.3	27.3
264	27.4	27.4
265	27.5	27.5
266	27.6	27.6
267	27.7	27.7
268	27.8	27.8
269	27.9	27.9
270	28.0	28.0
271	28.1	28.1
272	28.2	28.2
273	28.3	28.3
274	28.4	28.4
275	28.5	28.5
276	28.6	28.6
277	28.7	28.7
278	28.8	28.8
279	28.9	28.9
280	29.0	29.0
281	29.1	29.1
282	29.2	29.2
283	29.3	29.3
284	29.4	29.4
285	29.5	29.5
286	29.6	29.6
287	29.7	29.7
288	29.8	29.8
289	29.9	29.9
290	30.0	30.0
291	30.1	30.1
292	30.2	30.2
293	30.3	30.3
294	30.4	30.4
295	30.5	30.5
296	30.6	30.6
297	30.7	30.7
298	30.8	30.8
299	30.9	30.9
300	31.0	31.0
301	31.1	31.1
302	31.2	31.2
303	31.3	31.3
304	31.4	31.4
305	31.5	31.5
306	31.6	31.6
307	31.7	31.7
308	31.8	31.8
309	31.9	31.9
310	32.0	32.0
311	32.1	32.1
312	32.2	32.2
313	32.3	32.3
314	32.4	32.4
315	32.5	32.5
316	32.6	32.6
317	32.7	32.7
318	32.8	32.8
319	32.9	32.9
320	33.0	33.0
321	33.1	33.1
322	33.2	33.2
323	33.3	33.3
324	33.4	33.4
325	33.5	33.5
326	33.6	33.6
327	33.7	33.7
328	33.8	33.8
329	33.9	33.9
330	34.0	34.0
331	34.1	34.1
332	34.2	34.2
333	34.3	34.3
334	34.4	34.4
335	34.5	34.5
336	34.6	34.6
337	34.7	34.7
338	34.8	34.8
339	34.9	34.9
340	35.0	35.0
341	35.1	35.1
342	35.2	35.2
343	35.3	35.3
344	35.4	35.4
345	35.5	35.5
346	35.6	35.6
347	35.7	35.7
348	35.8	35.8
349	35.9	35.9
350	36.0	36.0
351	36.1	36.1
352	36.2	36.2
353	36.3	36.3
354	36.4	36.4
355	36.5	36.5
356	36.6	36.6
357	36.7	36.7
358	36.8	36.8
359	36.9	36.9
360	37.0	37.0
361	37.1	37.1
362	37.2	37.2
363	37.3	37.3
364	37.4	37.4
365	37.5	37.5
366	37.6	37.6
367	37.7	37.7
368	37.8	37.8
369	37.9	37.9
370	38.0	38.0</



✓ 1.1 I



✓ 1.1 II



✓ 1.1 III



✓ 1.1 IV



✓ 1.2 I



✓ 1.3 I



✓ 1.4 I



✓ 1.5 I



✓ 1.6 I



✓ 1.6 II



✓ 1.7 I



✓ 1.8 I



✓ 1.8 II



✓ 1.9 I

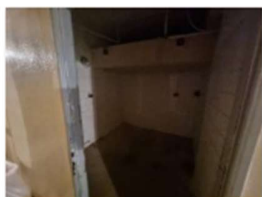

✓ 1.10 I



✓ 1.11 I

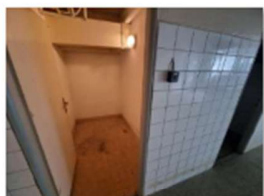

✓ 1.12a I



✓ 1.12b I

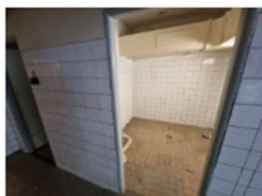

✓ 1.12b II



✓ 1.13 I



✓ 1.13 II



✓ 1.13 III



✓ 1.13 IV

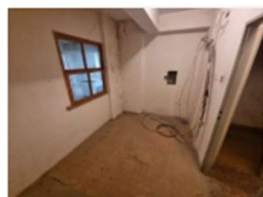

✓ 1.14 I





1.15 I



1.16a I



1.17 I



1.17 II



1.18 I



1.19 I

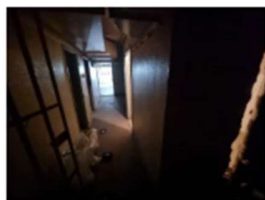

1.19 II

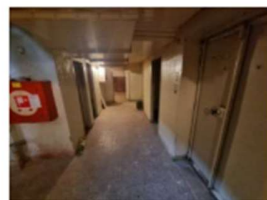

1.19 III

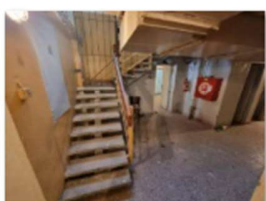

1.19 IV



1.19 V

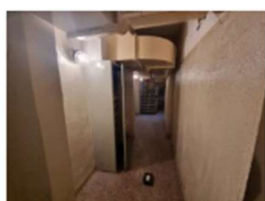

1.19 VI



1.19 VII



1.20a I



1.20b I



1.21 I



1.23 I



1.24 I

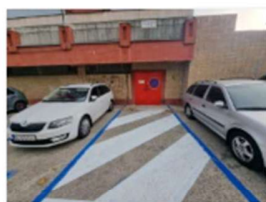

VSTUP I



VSTUP II



VSTUP III



VSTUP IV



NP č.902      Rovniankova 4      s výmerou 238,43      m2

Úrad geodézie, kartografie a katastra Slovenskej republiky

VÝPIS Z KATASTRA NEHNUTEĽNOSTÍ

Okres : 105 Bratislava V Dátum vyhotovenia : 13.12.2024  
Obec : 529460 Bratislava-Petržalka Čas vyhotovenia : 10:22:33  
Katastrálne územie : 804959 Petržalka Údaje platné k : 12.12.2024 18:00:00

Výpis je nepoužiteľný na právne úkony

VÝPIS Z LISTU VLASTNÍCTVA č. 2886

ČASŤ A: MAJETKOVÁ PODSTATA

Parcely registra „C“ evidované na katastrálnej mape

Počet parciel: 1

Parcelné číslo	Výmera v m <sup>2</sup>	Druh pozemku	Spôsob využívania pozemku	Druh chránenej nehnuteľnosti	Spoločná nehnuteľnosť	Umiestnenie pozemku	Druh právneho vzťahu
1393	785	Zastavaná plocha a nádvorie	15		1	1	
Iné údaje: Bez zápisu							

Legenda

Spôsob využívania pozemku

15 Pozemok, na ktorom je postavená bytová budova označená súpisným číslom

Spoločná nehnuteľnosť

1 Pozemok nie je spoločnou nehnuteľnosťou

Umiestnenie pozemku

1 Pozemok je umiestnený v zastavanom území obce

Stavby

Počet stavieb: 1

Súpisné číslo	Na pozemku parcelné číslo	Druh stavby	Popis stavby	Druh chránenej nehnuteľnosti	Umiestnenie stavby
1659	1393	9	Rovniankova 4		1
Iné údaje: Bez zápisu					

Legenda

Druh stavby

9 Bytový dom

Umiestnenie stavby

1 Stavba postavená na zemskom povrchu

Vchod (číslo) <b>Rovniankova 4</b>	Poschodie <b>1</b>	Číslo nebytového priestoru	Podiel priestoru na spoločných častiach a spoločných zariadeniach
		<b>902</b>	domu, na príslušenstve a spoluvlastnícky podiel k pozemku <b>24228/632511</b>
Súpisné číslo <b>1659</b>	Miestna časť	Druh nebytového priestoru <b>12</b>	
Iné údaje: Bez zápisu			
Poradové číslo	Titul, priezvisko, meno, rodné meno / Názov Miesto trvalého pobytu / Sídlo Dátum narodenia, rodné číslo / IČO / Iný identifikačný údaj		Spoluvlastnícky podiel
<b>247</b>	<b>Hlavné mesto Slovenskej republiky Bratislava, Primaciálne nám. 1, Bratislava, PSČ 814 99, SR, IČO: 603481</b>		<b>1/1</b>
	Titul nadobudnutia: Zápis nebytového priestoru k V-3474/09 zo dňa 30.09.2010 Zmluva o výstavbe nebytových priestorov, rozšírení bytov vstavbou a zmena spoluvlastníckych podielov na spoločných častiach, zariadeniach domu a pozemku, podľa V-3474/09 zo dňa 30.09.2010		
	Iné údaje: Bez zápisu		
	Poznámky: Bez zápisu		
Správca - Neevidovaní			
Iná oprávnená osoba - Neevidovaní			

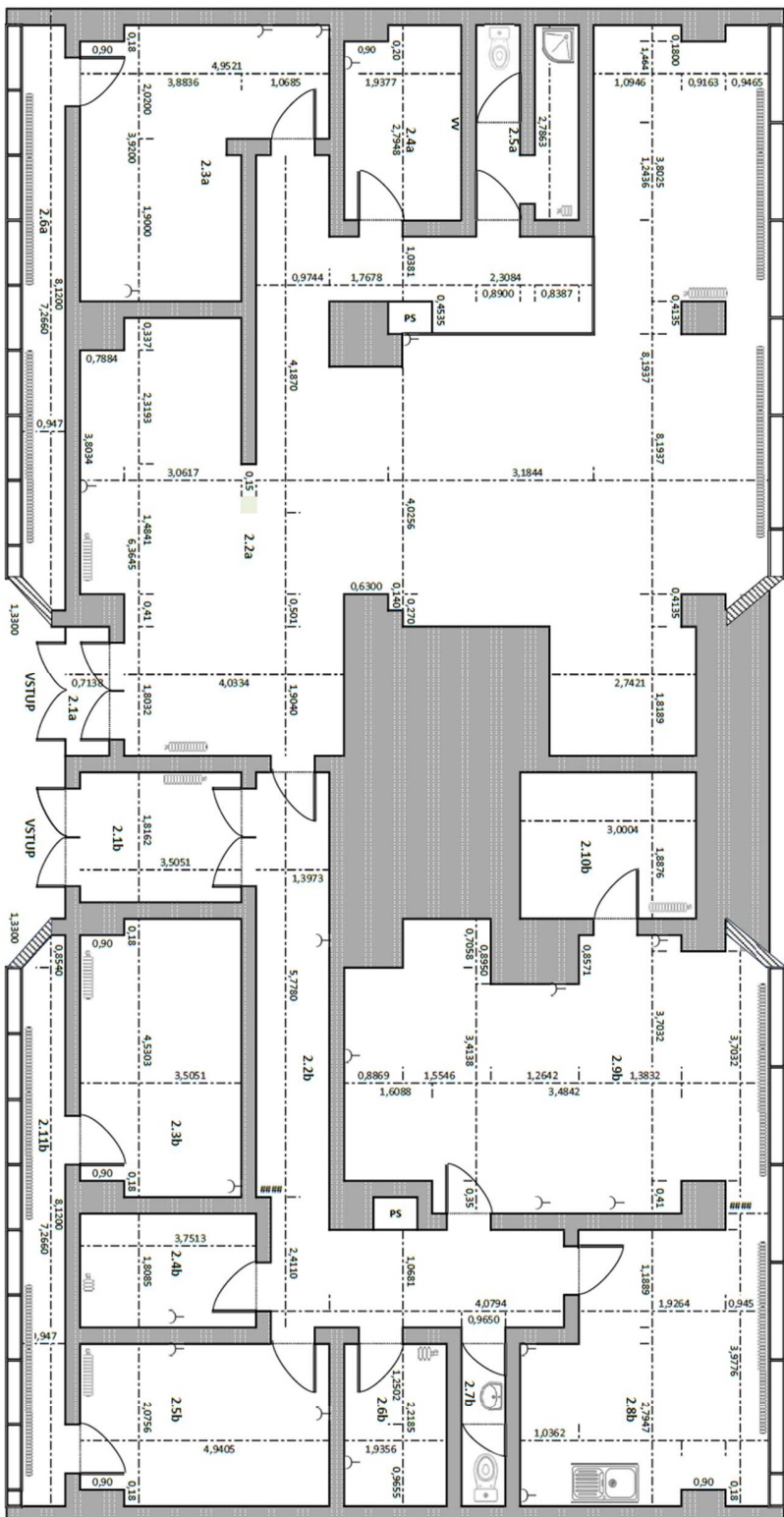

LEGENDA:	
	Radiátor
	Okno
	Umiernenie
	Toileta
	Elektrická zásuvka
	Podstava nábytku
	PS
	Heating/cooling
	Vývod vody

Číslo miestnosti:		Plocha:
2.1	A	1,29 m <sup>2</sup>
2.2	A	92,25 m <sup>2</sup>
2.3	A	17,38 m <sup>2</sup>
2.4	A	5,24 m <sup>2</sup>
2.5	A	4,75 m <sup>2</sup>
2.6	A	6,83 m <sup>2</sup>
2.1	B	16,72 m <sup>2</sup>
2.2	B	18,78 m <sup>2</sup>
2.3	B	6,78 m <sup>2</sup>
2.4	B	10,25 m <sup>2</sup>
2.5	B	4,29 m <sup>2</sup>
2.6	B	13,81 m <sup>2</sup>
2.8	B	23,95 m <sup>2</sup>
2.9	B	5,66 m <sup>2</sup>
2.10	B	6,83 m <sup>2</sup>
2.11	B	238,23 m <sup>2</sup>



2.1a



2.2a I



2.2a II



2.2a III



2.2a IV

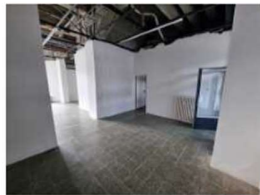

2.2a V



2.2a VI



2.2a VII



2.2a VIII

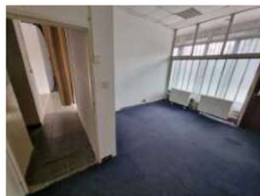

2.3a I



2.4a I



2.4a II



2.5a II



2.6a I



VSTUP I



VSTUP II

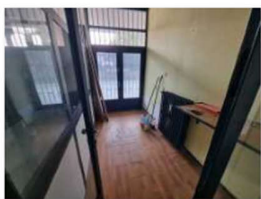

2.1b I

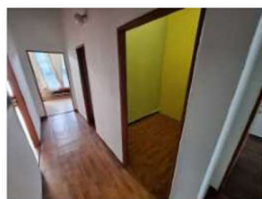

2.2b I



2.2b II

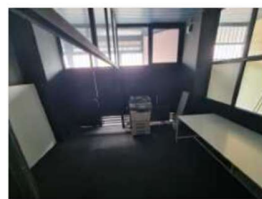

2.3b I



2.4b I



2.5b I



2.7b I



2.8b I



2.8b II



2.8b III



2.9b I

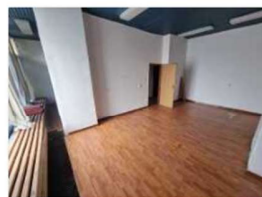

2.9b II



2.9b III



2.10b I



2.10b II



22.2 b I



VSTUP I



VSTUP II



NP č.903      Topoľčianska 12      s výmerou 161,20      m2

Úrad geodézie, kartografie a katastra Slovenskej republiky

VÝPIS Z KATASTRA NEHNUTEĽNOSTÍ

Okres : 105 Bratislava V Dátum vyhotovenia : 28.11.2024  
Obec : 529460 Bratislava-Petržalka Čas vyhotovenia : 13:42:02  
Katastrálne územie : 804959 Petržalka Údaje platné k : 27.11.2024 18:00:00

Výpis je nepoužiteľný na právne úkony

VÝPIS Z LISTU VLASTNÍCTVA č. 3214

ČASŤ A: MAJETKOVÁ PODSTATA

Parcely registra „C“ evidované na katastrálnej mape

Počet parciel: 2

Parcelné číslo	Výmera v m <sup>2</sup>	Druh pozemku	Spôsob využívania pozemku	Druh chránenej nehnuteľnosti	Spoločná nehnuteľnosť	Umiestnenie pozemku	Druh právneho vzťahu
1572	452	Zastavaná plocha a nádvorie	15		1	1	
Iné údaje: Bez zápisu							
1573	452	Zastavaná plocha a nádvorie	15		1	1	
Iné údaje: Bez zápisu							

Legenda

Spôsob využívania pozemku

15 Pozemok, na ktorom je postavená bytová budova označená súpisným číslom

Spoločná nehnuteľnosť

1 Pozemok nie je spoločnou nehnuteľnosťou

Umiestnenie pozemku

1 Pozemok je umiestnený v zastavanom území obce

Stavby

Počet stavieb: 1

Súpisné číslo	Na pozemku parcelné číslo	Druh stavby	Popis stavby	Druh chránenej nehnuteľnosti	Umiestnenie stavby
3202	1573 1572	9	Topoľčianska 12, 14		1
Iné údaje: Bez zápisu					

Legenda

Druh stavby

9 Bytový dom

Umiestnenie stavby

1 Stavba postavená na zemskom povrchu

ČASŤ B: VLASTNÍCI A INÉ OPRÁVNENÉ OSOBY Z PRÁVA K NEHNUTEĽNOSTI

Byty

Počet bytov: 132

Počet vlastníkov: 152

Vchod (číslo) Topoľčianska 12	Poschodie 2	Číslo bytu 1	Podiel priestoru na spoločných častiach a spoločných zariadeniach domu, na príslušenstve a
----------------------------------	----------------	-----------------	--

1 z 84

Vchod (číslo) <b>Topoľčianska 12</b>	Poschodie <b>1</b>	Číslo nebytového priestoru <b>903</b>	Podiel priestoru na spoločných častiach a spoločných zariadeniach domu, na príslušenstve a spoluvlastnícky podiel k pozemku <b>21608/706871</b>
Súpisné číslo <b>3202</b>	Miestna časť	Druh nebytového priestoru <b>12</b>	
Iné údaje: Bez zápisu			
Poradové číslo	Titul, priezvisko, meno, rodné meno / Názov Miesto trvalého pobytu / Sídlo Dátum narodenia, rodné číslo / IČO / Iný identifikačný údaj		Spoluvlastnícky podiel
285	Hlavné mesto Slovenskej republiky Bratislava, Primaciálne námestie 1, Bratislava, PSČ 814 99, SR, IČO: 603481		1/1
	Titul nadobudnutia: Žiadosť č.07/2008/16844/Ba zo dňa 13.11.2008, Z-12740/08		
	Iné údaje: Bez zápisu		
	Poznámky: Bez zápisu		
Správca - Neevidovaní			
Iná oprávnená osoba - Neevidovaní			



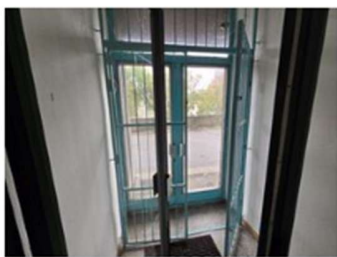

✓ 2.1 a



✓ 2.1b



✓ 2.2 I



✓ 2.2 II



✓ 2.3



✓ 2.4

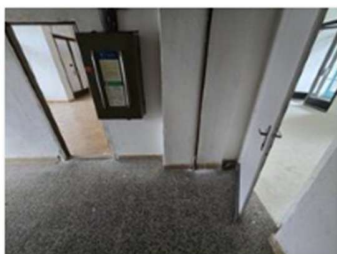

✓ 2.5 I



✓ 2.5 II

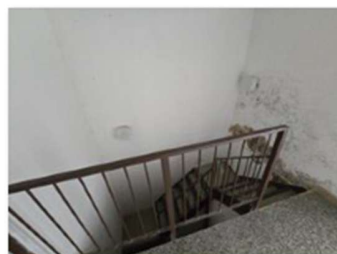

✓ 2.7



✓ 2.8 II



✓ 2.8

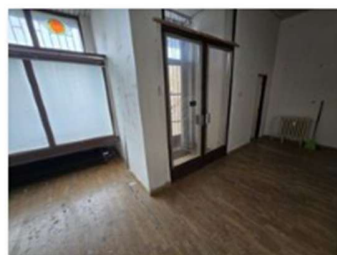

✓ 2.9 I



✓ 2.9 II



✓ 2.9 III

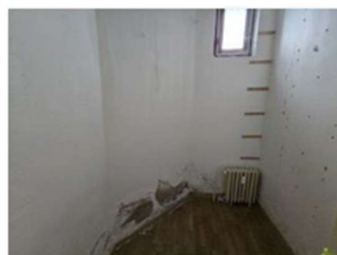

✓ 2.10



✓ VSTUP a



✓ VSTUP b

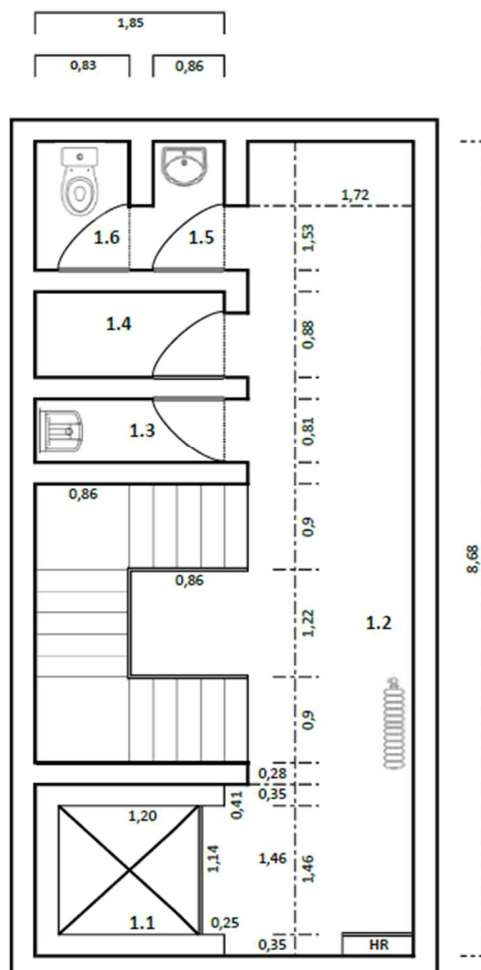

LEGENDA:	
	Radiátor
	Výlevka
	Elektrická zásuvka
	LAN zásuvka
HUV	Hlavný uzáver vody
PH	Požiarne hadica
HR	Hlavný rozvádzač

Číslo miestnosti:	Plocha:	
1.1	1,37	m2
1.2	1,05	m2
1.3	17,60	m2
1.4	1,63	m2
1.5	1,32	m2
1.6	1,27	m2
Spolu:	24,23	m2



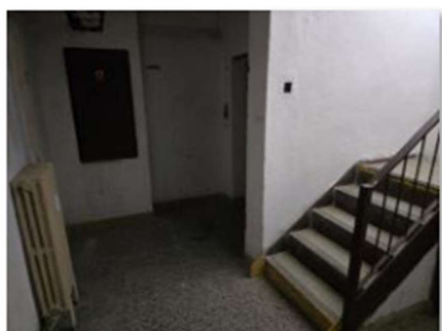

✓ 1.3 I



✓ 1.3 II

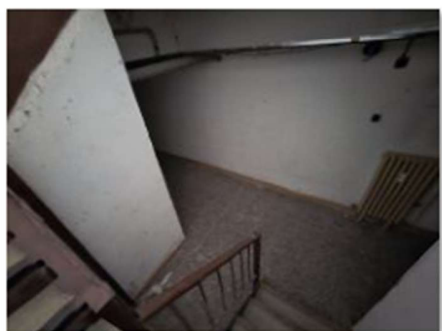

✓ 1.3 III



✓ 1.4

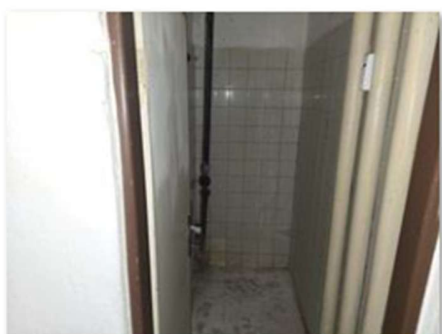

✓ 1.5

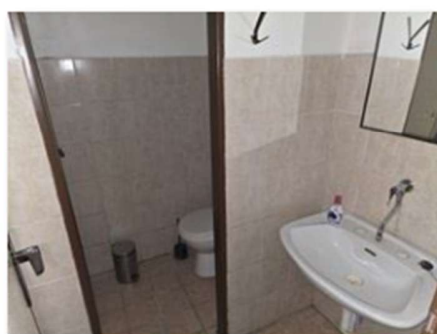

✓ 1.6, 1.7

NP č.906 Topoľčianska 12 s výmerou 49,36 m2

Úrad geodézie, kartografie a katastra Slovenskej republiky

VÝPIS Z KATASTRA NEHNUTEĽNOSTÍ

Okres : 105 Bratislava V Dátum vyhotovenia : 16.1.2026  
Obec : 529460 Bratislava-Petržalka Čas vyhotovenia : 20:16:22  
Katastrálne územie : 804959 Petržalka Údaje platné k : 15.1.2026 18:00:00

Výpis je nepoužiteľný na právne úkony

VÝPIS Z LISTU VLASTNÍCTVA č. 3214

ČASŤ A: MAJETKOVÁ PODSTATA

Parcely registra „C“ evidované na katastrálnej mape

Počet parcel: 2

Parcelné číslo	Výmera v m <sup>2</sup>	Druh pozemku	Spôsob využívania pozemku	Druh chránenej nehnuteľnosti	Spoločná nehnuteľnosť	Umiestnenie pozemku	Druh právneho vzťahu
1572	452	Zastavaná plocha a nádvorie	15		1	1	
Iné údaje: Bez zápisu							
1573	452	Zastavaná plocha a nádvorie	15		1	1	
Iné údaje: Bez zápisu							

Legenda

Spôsob využívania pozemku

15 Pozemok, na ktorom je postavená bytová budova označená súpisným číslom

Spoločná nehnuteľnosť

1 Pozemok nie je spoločnou nehnuteľnosťou

Umiestnenie pozemku

1 Pozemok je umiestnený v zastavanom území obce

Stavby

Počet stavieb: 1

Súpisné číslo	Na pozemku parcelné číslo	Druh stavby	Popis stavby	Druh chránenej nehnuteľnosti	Umiestnenie stavby
3202	1572 1573	9	Topoľčianska 12, 14		1
Iné údaje: Bez zápisu					

Legenda

Druh stavby

9 Bytový dom

Umiestnenie stavby

1 Stavba postavená na zemskom povrchu

ČASŤ B: VLASTNÍCI A INÉ OPRÁVNENÉ OSOBY Z PRÁVA K NEHNUTEĽNOSTI

Byty

Počet bytov: 132

Počet vlastníkov: 151

Vchod (číslo) <b>Topoľčianska 12</b>	Poschodie <b>1</b>	Číslo nebytového priestoru <b>906</b>	Podiel priestoru na spoločných častiach a spoločných zariadeniach domu, na príslušenstve a spoluvlastnícky podiel k pozemku <b>5725/706871</b>
Súpisné číslo <b>3202</b>	Miestna časť	Druh nebytového priestoru <b>12</b>	
Iné údaje: Bez zápisu			
Poradové číslo	Titul, priezvisko, meno, rodné meno / Názov Miesto trvalého pobytu / Sídlo Dátum narodenia, rodné číslo / IČO / Iný identifikačný údaj		Spoluvlastnícky podiel
286	Hlavné mesto Slovenskej republiky Bratislava, Primaciálne námestie 1, Bratislava, PSČ 814 99, SR, IČO: 603481		1/1
Titul nadobudnutia: Bez zápisu			

76 z 85

Poradové číslo	Titul, priezvisko, meno, rodné meno / Názov Miesto trvalého pobytu / Sídlo Dátum narodenia, rodné číslo / IČO / Iný identifikačný údaj	Spoluvlastnícky podiel
<b>286</b>	<b>Hlavné mesto Slovenskej republiky Bratislava, Primaciálne námestie 1, Bratislava, PSČ 814 99, SR, IČO: 603481</b>	<b>1/1</b>
Titul nadobudnutia: Bez zápisu		
Iné údaje: Bez zápisu		
Poznámky: Bez zápisu		
Správca - Neevidovaní		
Iná oprávnená osoba - Neevidovaní		

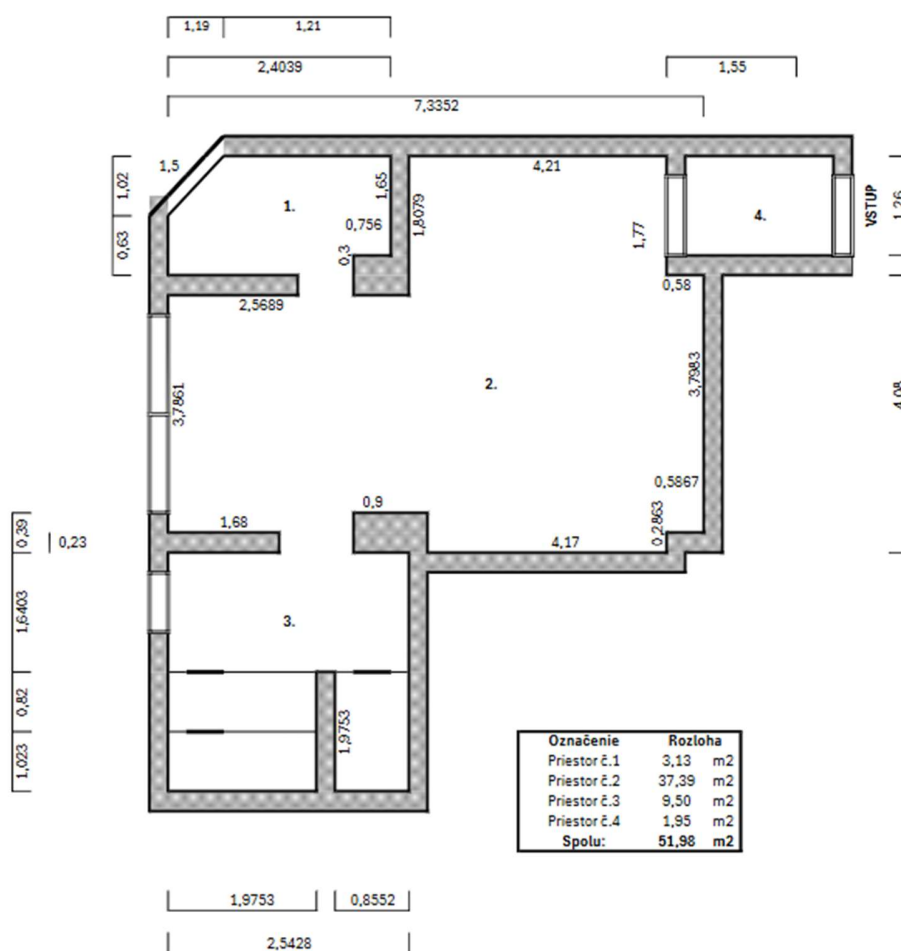

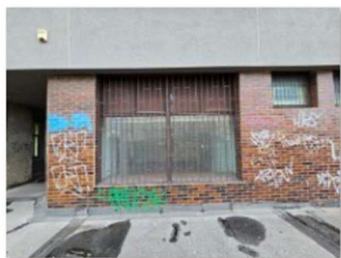

✓ Ț Eteriér 2



✓ Ț Exteriér



✓ Ț NP Topolčianska 12 2NP (1)

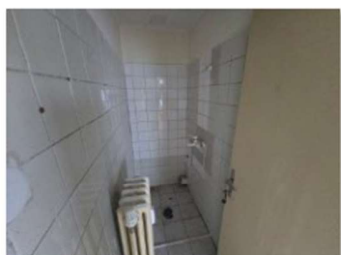

✓ Ț NP Topolčianska 12 2NP (2)



✓ Ț NP Topolčianska 12 2NP (3)



✓ Ț NP Topolčianska 12 2NP (4)



✓ Ț NP Topolčianska 12 2NP (5)

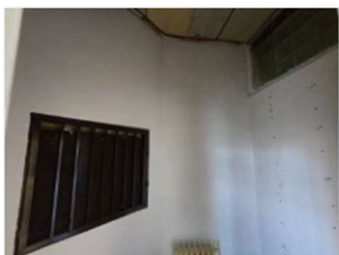

✓ Ț NP Topolčianska 12 2NP (6)



✓ Ț NP Topolčianska 12 2NP (7)



✓ Ț NP Topolčianska 12 2NP (8)

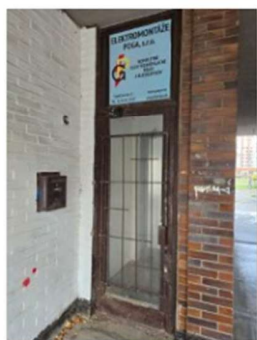

✓ Ț VSTUP



NP č.907 Vyšehradská 33 s výmerou 72,25 m2

Úrad geodézie, kartografie a katastra Slovenskej republiky

VÝPIS Z KATASTRA NEHNUTEĽNOSTÍ

Okres : 105 Bratislava V Dátum vyhotovenia : 16.1.2026  
Obec : 529460 Bratislava-Petržalka Čas vyhotovenia : 20:39:51  
Katastrálne územie : 804959 Petržalka Údaje platné k : 15.1.2026 18:00:00

Výpis je nepoužiteľný na právne úkony  
VÝPIS Z LISTU VLASTNÍCTVA č. 3151

ČASŤ A: MAJETKOVÁ PODSTATA

Parcely registra „C“ evidované na katastrálnej mape

Počet parcel: 5

Parcelné číslo	Výmera v m <sup>2</sup>	Druh pozemku	Spôsob využívania pozemku	Druh chránenej nehnuteľnosti	Spoločná nehnuteľnosť	Umiestnenie pozemku	Druh právneho vzťahu
2411	276	Zastavaná plocha a nádvorie	15		1	1	
Iné údaje: Bez zápisu							
2412	272	Zastavaná plocha a nádvorie	15		1	1	
Iné údaje: Bez zápisu							
2413	402	Zastavaná plocha a nádvorie	15		1	1	
Iné údaje: Bez zápisu							
2414	422	Zastavaná plocha a nádvorie	15		1	1	
Iné údaje: Bez zápisu							
2415	432	Zastavaná plocha a nádvorie	15		1	1	
Iné údaje: Bez zápisu							

Legenda

Spôsob využívania pozemku

15 Pozemok, na ktorom je postavená bytová budova označená súpisným číslom

Spoločná nehnuteľnosť

1 Pozemok nie je spoločnou nehnuteľnosťou

Umiestnenie pozemku

1 Pozemok je umiestnený v zastavanom území obce

Stavby

Počet stavieb: 1

Súpisné číslo	Na pozemku parcelné číslo	Druh stavby	Popis stavby	Druh chránenej nehnuteľnosti	Umiestnenie stavby
3014	2411 2412 2413 2414 2415	9	Vyšehradská 25, 27, 29, 31, 33		1
Iné údaje: Bez zápisu					

Legenda

Druh stavby

9 Bytový dom

Vchod (číslo) Vyšehradská 33	Poschodie 1	Číslo nebytového priestoru 907	Podiel priestoru na spoločných častiach a spoločných zariadeniach domu, na príslušenstve a spoluvlastnícky podiel k pozemku 7167/605574
Súpisné číslo 3014	Miestna časť	Druh nebytového priestoru 12	
Iné údaje: Bez zápisu			
Poradové číslo	Titul, priezvisko, meno, rodné meno / Názov Miesto trvalého pobytu / Sídlo Dátum narodenia, rodné číslo / IČO / Iný identifikačný údaj		Spoluvlastnícky podiel
175	Hlavné mesto Slovenskej republiky Bratislava, Primaciálne nám. 1, Bratislava, PSČ 814 99, SR, IČO: 603481		1/1
	Titul nadobudnutia: Zápis neodpredaných bytov, R-1185/09		
	Iné údaje: Bez zápisu		
	Poznámky: Bez zápisu		
Správca - Neevidovaní			
Iná oprávnená osoba - Neevidovaní			

#### Legenda

Druh nebytového priestoru

- 8 Skladový priestor
- 9 Zariadenie zdravotníckej a sociálnej starostlivosti
- 12 Iný nebytový priestor

Iné údaje - nepriradené

Protokol o zápise evidenčnej zmeny - úprava podielov k NP č. 903 a č.905 podľa R-872/12 - Vz 3013/12

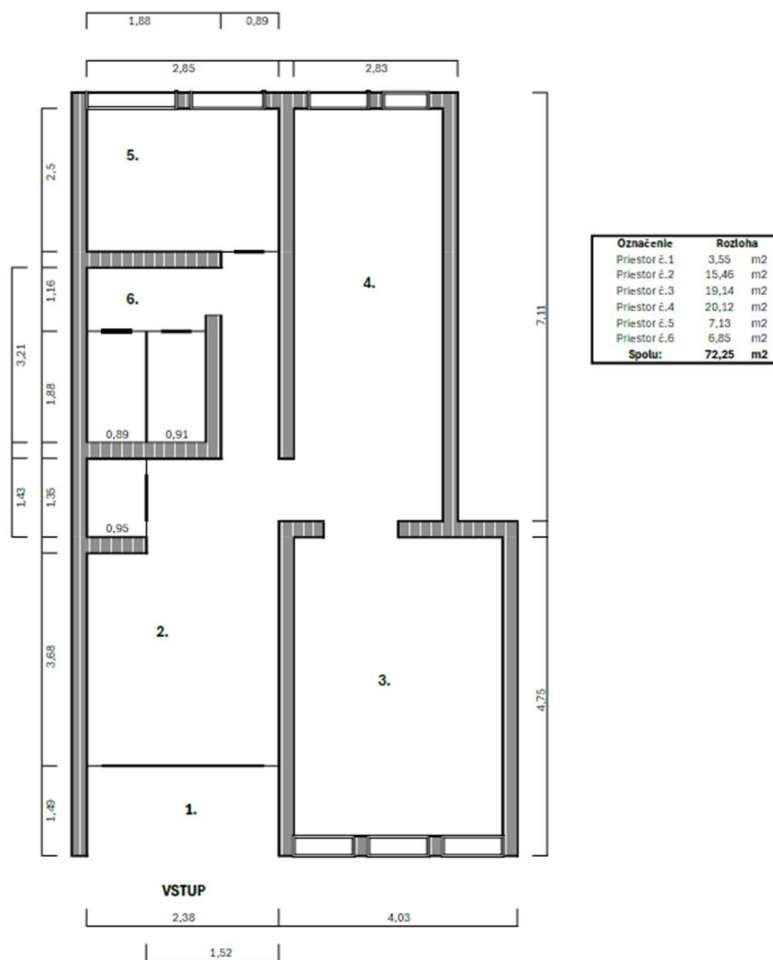

Označenie	Rozloha
Priestor č.1	3,55 m2
Priestor č.2	15,46 m2
Priestor č.3	19,14 m2
Priestor č.4	20,12 m2
Priestor č.5	7,13 m2
Priestor č.6	6,85 m2
<b>Spolu:</b>	<b>72,25 m2</b>



✓ R NP Vyšehradská 33 907 TNP (1)



✓ R NP Vyšehradská 33 907 TNP (2)

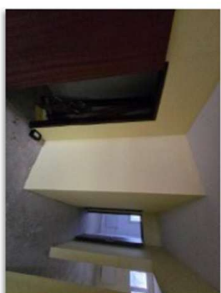

✓ R NP Vyšehradská 33 907 TNP (3)



✓ R NP Vyšehradská 33 907 TNP (4)



✓ R NP Vyšehradská 33 907 TNP (5)



✓ R NP Vyšehradská 33 907 TNP (6)



✓ R NP Vyšehradská 33 907 TNP (7)



✓ R NP Vyšehradská 33 907 TNP (8)



✓ R NP Vyšehradská 33 907 TNP (9)



✓ R NP Vyšehradská 33 907 TNP (10)



✓ R NP Vyšehradská 33 907 TNP (11)



✓ R NP Vyšehradská 33 907 TNP (12)



✓ R NP Vyšehradská 33 907 TNP (13)



✓ R NP Vyšehradská 33 907 TNP (14)

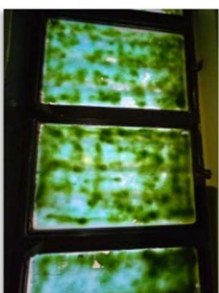

✓ R NP Vyšehradská 33 907 TNP (15)



✓ R Vstup II



✓ R VSTUP

## Živnostenský register Slovenskej republiky

[◀ Späť na výsledky vyhľadania](#)[Nové vyhľadávanie](#)

## Výpis zo živnostenského registra

Tento výpis má informatívny charakter a nie je použiteľný pre právne úkony

☒ Aktuálny výpis    ☐ Úplný výpis

Vedený v registri

**Okresný úrad Bratislava**

Číslo živnostenského registra

**820-98485**

Obchodné meno

**Veronika Rišková**

IČO

**51399717**

Miesto podnikania

## Predmety podnikania

1. Sprostredkovateľská činnosť v oblasti obchodu, služieb, výroby

Deň vzniku oprávnenia

**15.08.2022**

Dátum výpisu: 08.04.2026

[Cookies](#)   [Kontakt](#)   [Živnostenské podnikanie](#)   [Vyhlásenie o prístupnosti](#)

Vytvorené v súlade s [Jednotným dizajnom manuálom elektronických služieb](#).

Službu zabezpečuje Ministerstvo vnútra Slovenskej republiky, Sekcia verejnej správy,  
Štefánikova 15, 812 19 Bratislava

Verzia služby 1.2.5, aktualizované 29.10.2025

 **MINISTERSTVO  
VNÚTRA  
SLOVENSKEJ REPUBLIKY**



## Register mimovládnych neziskových organizácií

Vyhľadávanie organizácií

Elektronická služba výpisu

Informácie o registrácii

[◀ Späť na výsledky vyhľadania](#)

### Výpis z registra

Tento výpis má len informatívny charakter a nie je použiteľný pre právne úkony.

☒ Aktuálny výpis    ☐ Úplný výpis

Názov združenia	Youth With A Mission (YWAM)
Právna forma	Občianske združenie, odborová organizácia a organizácia zamestnávateľov
IČO	31786090
Sídlo	Ondrejská 371/6, 976 62 Brusno - Ondrej nad Hronom
Webové sídlo	
Registračné číslo	WS/1-900/90-13146
Registrový úrad	Okresný úrad Banská Bystrica
Dátum vzniku	30.09.1997

#### Štatutárny orgán

- |  |   |                       |
|--|---|-----------------------|
| • Tomáš Šipöcz<br>nar. 20.05.1978          |  | <b>Od:</b> 16.12.2020 |
| <b>Funkcia :</b>                           | predseda  |                       |
| • Mgr. Renáta Sochorová<br>nar. 11.02.1968 |  | <b>Od:</b> 30.11.2023 |
| <b>Funkcia :</b>                           | podpredseda   |                       |

#### Spôsob konania

- |                          |                       |
|--------------------------|-----------------------|
| • predseda samostatne    | <b>Od:</b> 16.12.2020 |
| • podpredseda samostatne | <b>Od:</b> 30.11.2023 |

**VÝPIS Z OBCHODNÉHO REGISTRA**  
Mestského súdu Bratislava III

Oddiel: **Sro**  
Vložka číslo: 85076/B

**I. Obchodné meno**

Synestha s. r. o.

**II. Sídlo**

**Názov ulice (iného verejného priestranstva) a orientačné číslo (príp. súpisné číslo):**

Holíčska 21

**Názov obce:** Bratislava - Petržalka

**PSČ:** 851 05

**Štát:** Slovenská republika

**III. IČO:** 46 887 661

**IV. Deň zápisu:** 31.10.2012

**V. Právna forma:** Spoločnosť s ručením obmedzeným

**VI. Predmet podnikania (činnosti)**

1. Počítačové služby
2. Služby súvisiace s počítačovým spracovaním údajov
3. Reklamné a marketingové služby
4. Polygrafická výroba, sadzba a konečná úprava tlačovín
5. Vydavateľská činnosť
6. Fotografické služby
7. Služby súvisiace s produkciou filmov alebo videozáznamov
8. Prieskum trhu a verejnej mienky
9. Kúpa tovaru na účely jeho predaja konečnému spotrebiteľovi (maloobchod) alebo iným prevádzkovateľom živnosti (veľkoobchod)
10. Sprostredkovateľská činnosť v oblasti obchodu
11. Sprostredkovateľská činnosť v oblasti služieb
12. Sprostredkovateľská činnosť v oblasti výroby
13. Spracovanie a úprava čaju a kávy
14. Výroba nápojov
15. Poskytovanie služieb rýchleho občerstvenia v spojení s predajom na priamu konzumáciu

16. Donášková služba
17. Textilná výroba
18. Odevná výroba
19. Výroba bižutérie a suvenírov
20. Výroba hračiek a hier
21. Prevádzkovanie kultúrnych, spoločenských a zábavných zariadení
22. Vykonávanie mimoškolskej vzdelávacej činnosti
23. Služby súvisiace so skrášľovaním tela

#### **VII. Štatutárny orgán: konateľ**

**Meno a priezvisko:** .....

**Bydlisko:** .....

**Názov ulice (iného verejného priestranstva) a orientačné číslo (príp. súpisné číslo):** .....

**Názov obce:** Bratislava-Petržalka

**PSČ:** 851 05

**Štát:** Slovenská republika

**Dátum narodenia:** .....

**Rodné číslo:** .....

**Vznik funkcie:** 31.10.2012

**Spôsob konania štatutárneho orgánu v mene spoločnosti s ručením obmedzeným:**  
V mene spoločnosti koná konateľ samostatne.

#### **VIII. Spoločníci**

**Meno a priezvisko:** .....

**Bydlisko:** .....

**Názov ulice (iného verejného priestranstva) a orientačné číslo (príp. súpisné číslo):** .....

**Názov:** .....

**PSČ:** .....

**Štát:** Slovenská republika

**Dátum narodenia:** .....

**Rodné číslo:** .....

**Výška vkladu:** 5 000,000000 EUR (Peňažný vklad)

**Rozsah splatenia:** 5 000,000000 EUR

#### **IX. Výška základného imania**

5 000,000000 EUR

#### **X. Rozsah splatenia základného imania**

5 000,000000 EUR

---

**Ďalšie právne skutočnosti**

---

**XI. Iné ďalšie právne skutočnosti**

1. Spoločnosť bola založená zakladateľskou listinou zo dňa 09.10.2012 v zmysle príslušných ustanovení z. č. 513/1991 Zb. v znení neskorších predpisov – Obchodného zákonníka v platnom znení.

---

Výpis zo dňa 26.03.2026

<b>Komisia:</b>	<b>Schválený materiál:</b>	<b>Neschválený materiál:</b>	<b>Poznámky komisie:</b>
<b>Komisia správy majetku a miestnych podnikov</b>	Áno	Nie	Materiál bol schválený
<b>Komisia športu</b>	-	-	Materiál nebol predložený
<b>Komisia kultúry a mládeže</b>	-	-	Materiál nebol predložený
<b>Školská komisia</b>	-	-	Materiál nebol predložený
<b>Komisia územného plánu, výstavby a rozvoja</b>	-	-	Materiál nebol predložený
<b>Finančná komisia</b>	-	-	Materiál nebol predložený
<b>Komisia sociálna a bytová</b>	-	-	Materiál nebol predložený
<b>Komisia investičných činností</b>	-	-	Materiál nebol predložený
<b>Komisia životného prostredia a verejného poriadku</b>	-	-	Materiál nebol predložený
<b>Komisia dopravy, mobility a bezbariérovosti</b>	-	-	Materiál nebol predložený
<b>Mandátová komisia</b>	-	-	Materiál nebol predložený
<b>Komisia verejného záujmu</b>	-	-	Materiál nebol predložený
<b>Miestna rada</b>	-	-	